



PRESUPUESTO DE EGRESOS 2021



Acta de la Primera Sesión Extraordinaria
del Ayuntamiento 2020 - 2024 de Mineral de la
Reforma, Hidalgo
(21 de diciembre de 2020).

En cumplimiento a lo dispuesto por los artículos 131 y 132 de la Constitución Política del Estado de Hidalgo, por los artículos 36 y 37 de la Ley Orgánica Municipal para el Estado de Hidalgo y por los artículos 9, 10, 12, 16, 31 y 34, fracción II del Reglamento Interior del Ayuntamiento y siendo las veinte horas con dos minutos, del día veintiuno del mes de diciembre del año dos mil veinte, reunidos en la Tele Aula, de la Casa de la Cultura de Mineral de la Reforma, lugar declarado como sede y recinto oficial, ubicado en Avenida Hidalgo, Pachuquilla Mineral de la Reforma, Hidalgo, C. P. 42180, como lo establece el artículo 6 del Reglamento Interior del Ayuntamiento, los ciudadanos Israel Jorge Félix Soto; Matilde Ortega Martínez; Germán Montealegre Salvador (virtualmente); Enrique Ángeles Reyes; Luis Enrique Baños Gómez; Michelle Calderón Ramírez; María Fernanda De la Torre Zúñiga; Ismael Escamilla González; Evelyn Espinosa Guerrero; Martha García Hernández; Jahir García Reyes; Leslie Daniela González Sánchez; Max Michel Jiménez Bautista; Rosalinda Lira López; Hilda Miranda Miranda; Ivonne Ortiz Soto; Isabel Rodríguez Enciso; Dulce María Sánchez Martínez; José Luis Serrano González; Jaciel Terrazas Sánchez; y Francisco Javier Vargas Pacheco; Presidente del Municipal Constitucional, Síndica Procuradora Hacendaria, Síndico Procurador Jurídico y regidores, respectivamente, todos con el objeto de desahogar, de conformidad al segundo párrafo del artículo 33 del Reglamento Interior del Ayuntamiento, el siguiente: -----

----- Orden del Día: -----

- 1.- Registro de Asistencia; -----
- 2.- Verificación del quórum legal e instalación de la sesión; -----
- 3.- Aprobación del Proyecto del orden del día; -----
- 4.- Aprobación del Presupuesto de Egresos 2021 del Municipio de Mineral de la Reforma, Hidalgo; y-----
- 5.- Clausura de la sesión. -----

Primero.- Registro de Asistencia. Estuvieron presentes en la sesión veintiún integrantes del Ayuntamiento, asusentándose el Regidor Armando Carreón Cervantes. -----

Segundo.- Verificación del quórum legal e instalación de la sesión. Acto seguido y una vez que fue verificado el quórum, de conformidad con el artículo 47 de la Ley Orgánica Municipal para el Estado de Hidalgo, el Presidente del Ayuntamiento procedió a instalar legalmente los trabajos de la sesión, de conformidad con la fracción II del artículo 21 del Reglamento Interior del Ayuntamiento. -----

Tercero.- Aprobación del Proyecto del orden del día. Se da lectura al orden del día, se somete a la consideración de los integrantes del pleno y al no presentarse observaciones al mismo la Secretaría procedía a someterlo a votación cuando la Regidora Hilda Miranda solicitaba la palabra para realizar alguna observación y que se considerara un punto, pero ya se estaba en votación y por ser sesión extraordinaria sólo deben desahogarse los puntos que la motivan por lo que se sometió a la aprobación del pleno del Ayuntamiento, resultando el Acuerdo **A.M.R./01SE/01/21DICIEMBRE2020:** En votación económica, se aprueba por 20 votos a favor y uno en contra, de la Regidora Hilda Miranda) el orden del día de la Primera Sesión Extraordinaria. -----

Cuarto.- Aprobación del Presupuesto de Egresos 2021 del Municipio de Mineral de la Reforma, Hidalgo. El Presidente Municipal procedió a dar la palabra a la Síndica Procuradora Hacendaria Matilde Ortega Martínez, Presidenta de la Comisión de Hacienda Municipal para que presentara el proyecto de presupuesto de egresos 2021. Al terminar la lectura del mismo, el Presidente Municipal sometió a la consideración del pleno el documento que se presentó por la Síndica Hacendaria y que ya había sido circulado a todos los miembros del Ayuntamiento con antelación a la sesión. Solicitaron el uso de la voz la Regidora Hilda Miranda Miranda y el Regidor Luis Enrique Baños Gómez. La primera para hacer sus comentarios al documento y expresando su desacuerdo en el mismo y el segundo para realizar algunas preguntas respecto a las cifras contenidas en el proyecto, a lo que la Síndica procedió a dar respuesta y a sugerir que estando presente el Tesorero Municipal y al ser éste el responsable de su elaboración, solicitó se le concediera el uso de la voz para que clarificara mejor las dudas existentes, lo cual sucedió. Al no presentarse más intervenciones, el Presidente Municipal instruyó a la Secretaría para que tomara la votación correspondiente, lo cual resultó en el Acuerdo **A.M.R./01SE/02/21DICIEMBRE2020:** En votación nominal se aprueba en lo general y en lo particular por mayoría de veinte votos a favor y uno en contra, de la Regidora Hilda Miranda Miranda, el Presupuesto de Egresos 2021 del Municipio de Mineral de la Reforma, Hidalgo, de conformidad a: -----

Matilde Ortega Martínez

[Signature]

[Signature]

[Signature]

[Signature]

Acta de la Primera Sesión Extraordinaria
del Ayuntamiento 2020 - 2024 de Mineral de la
Reforma, Hidalgo
(21 de diciembre de 2020).

EXPOSICIÓN DE MOTIVOS: El Proyecto del Presupuesto de Egresos se elabora con el fin de prever las fuentes y montos de los recursos financieros que el Municipio recibe y asignarlos desde el primero de enero hasta el treinta y uno de diciembre del ejercicio fiscal correspondiente, con la finalidad de otorgar servicios públicos y obras acordes a los objetivos y metas del Plan Municipal de Desarrollo. Así como el pago de adeudos de ejercicios fiscales anteriores. De conformidad con lo que establece el artículo 60 fracción I inciso r) de la Ley Orgánica Municipal para el Estado de Hidalgo, el Presidente Municipal formulará el Proyecto del Presupuesto de Egresos correspondiente, mismo que de acuerdo a lo establecido en el artículo 32 del Código Fiscal Municipal para el Estado de Hidalgo, "contendrá las previsiones de gastos destinados a cada ramo de la Administración Municipal, sostenimiento de los servicios públicos y construcción de obras". En este sentido de conformidad con el artículo 18 de la Ley de Disciplina Financiera de las Entidades Federativas y de los Municipios, estipula: "Los proyectos de Presupuestos de Egresos deberán de elaborarse conforme a lo establecido en la Ley General de Contabilidad Gubernamental y las normas que emita el Consejo Nacional de Armonización Contable, con base en objetivos, parámetros cuantificables e indicadores de desempeño; deberán ser congruentes con los planes estatales y municipales de desarrollo y los programas derivados de los mismos, e incluirán cuando menos objetivos anuales, estrategias y metas". En la formulación del Proyecto del Presupuesto de Egresos, se considera lo siguiente: El Proyecto del Presupuesto de Egresos del Municipio está elaborado con base en criterios de racionalidad y austeridad. De conformidad con el artículo 19 de la Ley de Disciplina Financiera de las Entidades Federativas y Municipios, el gasto total propuesto en el proyecto de Presupuesto de Egresos, el aprobado y el que se ejerza en el año fiscal, deberán contribuir al Balance presupuestario sostenible, el cual se logra cuando al final del ejercicio fiscal y bajo el momento contable devengado, dicho balance sea mayor o igual a cero. En concordancia con lo que establece el artículo 32 del Código Fiscal Municipal para el Estado de Hidalgo, "ningún presupuesto deberá de exceder del importe de los ingresos totales del Municipio en un ejercicio salvo cuando se trate de obras multianuales, circunstancia que deberá precisarse", por lo tanto, el monto total proyectado del presupuesto de egresos, es igual al total de los ingresos que se pretende obtener para el ejercicio fiscal. Asimismo, es responsabilidad de la Tesorería Municipal proyectar y calcular los egresos, haciéndolos compatibles con la disponibilidad de recursos al proyectar y estimar los ingresos del Municipio, de conformidad con el artículo 95 QUINQUIES fracción II de la Ley Orgánica Municipal para el Estado de Hidalgo. En términos de lo que establece el artículo 95 QUINQUIES fracción IV de la Ley Orgánica Municipal para el Estado de Hidalgo, los programas municipales, para efecto de su presupuestación, contienen: Los objetivos que se pretendan alcanzar, así como su justificación; La desagregación en subprogramas, cuando las actividades lo requieran; La cuantificación de metas por programa y subprograma, en su caso, con sus unidades de medida, indicadores de medición y denominación; Las previsiones de gasto o las principales características de los programas y subprogramas, en su caso, y los criterios que justifiquen la asignación de los recursos; y Las demás previsiones que estime la Tesorería Municipal. Asimismo, se deberá clasificar a los programas presupuestarios de conformidad con el Acuerdo por el que se emite la Clasificación Programática (Tipología General) por el Consejo Nacional de Armonización Contable, publicada en el Diario Oficial de la Federación el 08 de agosto de 2013, para organizar en forma representativa y homogénea, las asignaciones de recursos de los programas presupuestarios. La integración del Proyecto del Presupuesto de Egresos está de acuerdo a la clasificación por objeto del gasto, contemplando los siguientes capítulos: servicios personales; materiales y suministros; servicios generales; transferencias, asignaciones, subsidios y otras ayudas; bienes muebles, inmuebles e intangibles; inversión pública; inversiones financieras y otras provisiones y deuda pública, dando cumplimiento a las normas emitidas por el CONAC. En caso de que al finalizar el ejercicio presupuestario 2021, existieren subejercicios, ahorros, o economías presupuestarias, éstos se destinarán preferentemente para cubrir las necesidades apremiantes como son la prestación de servicios públicos municipales, mejoras a la administración pública municipal, preservar el desarrollo comunitario y en general adecuar las partidas genéricas del gasto a fin de dar cumplimiento con la Ley General de Contabilidad Gubernamental y la Ley Orgánica Municipal y a la nueva Ley de Disciplina Financiera y Responsabilidad Hacendaria. La transparencia presupuestal se debe entender como el que hacer del funcionario público para hacer saber a la ciudadanía a través de las instancias correspondientes, cuánto, cómo y en qué partidas y programas se aplica o se gasta el dinero público, y se debe entender como una acción fundamental para generar confianza entre la sociedad civil, las empresas y el gobierno. De igual forma es importante considerar lo establecido en el artículo 95 QUINQUIES fracción I de la Ley Orgánica Municipal del Estado de Hidalgo, respecto que para la programación y aplicación del gasto público municipal se tomó como referencia los Programas de

Handwritten signatures and stamps:
- *Verónica García*
- *Paulina*
- *melelaton*
- *JESSIE TORRES*
- *2020*

Acta de la Primera Sesión Extraordinaria
del Ayuntamiento 2020 - 2024 de Mineral de la
Reforma, Hidalgo
(21 de diciembre de 2020).

Desarrollo. Por lo anterior y con el fin de cumplir con las obligaciones vinculadas al ejercicio del gasto público y de alinear las acciones de gobierno a lo establecido en el Plan Municipal de Desarrollo, se expide el presente proyecto del presupuesto de egresos municipal del ejercicio fiscal 2021, cuyo objetivo primordial es integrar la información presupuestal con base en lo establecido en la Ley General de Contabilidad Gubernamental y especificar de forma clara las regulaciones del ejercicio presupuestario que se encuentran contenidas en la Constitución Política de los Estados Unidos Mexicanos, la Constitución Política del Estado de Hidalgo, Ley Orgánica Municipal del Estado de Hidalgo, el Código Fiscal Municipal para el Estado de Hidalgo, la Ley de Adquisiciones, Arrendamientos y Servicios del Sector Público del Estado de Hidalgo, la Ley de Deuda Pública del Estado de Hidalgo, la Ley de Obras Públicas y Servicios Relacionados con las mismas para el Estado de Hidalgo, Ley de Disciplina Financiera, Ley de Responsabilidad Hacendaria y demás legislación aplicable. Por lo que se menciona que el **Proyecto del Presupuesto de Egresos propuesto para el Ejercicio Fiscal 2021** asciende a un monto de \$ 424,689,787.52 (Cuatrocientos veinticuatro millones seiscientos ochenta y nueve mil setecientos ochenta y siete pesos 52/100 M.N.), de lo que me permito presentar a ustedes las fuentes de financiamiento para cubrir las partidas de gasto de la siguiente manera:

PROYECTO DEL PRESUPUESTO DE EGRESOS 2021	
Fuente de Financiamiento	Monto Presupuestado
Recursos Propios (REPO)	\$ 147,938,201.00
Fondo General de Participaciones (FGP)	\$ 91,319,085.99
Fondo de Fomento Municipal (FFM)	\$ 35,825,424.01
Fondo de Fiscalización y Recaudación	\$ 4,989,265.00
Compensación al Impuesto Sobre Automóviles Nuevos (CISAN)	\$ 190,595.01
Impuesto Sobre Automóviles Nuevos (ISAN)	\$ 969,378.91
Impuesto Sobre la Renta (ISR)	\$ 12,770,000.00
Impuesto Especial Sobre Producción y Servicios (IEPS TABACO)	\$ 2,598,103.00
Incentivo a la Venta Final de Gasolina y Diésel (IEPS GASOLINA)	\$ 5,373,281.00
Fondo de Aportaciones para la Infraestructura Social Municipal (FAISM)	\$ 15,044,128.00
Fondo de Aportaciones para el Fortalecimiento de los Municipios y de las Demarcaciones Territoriales del Distrito Federal (FORTAMUN)	\$ 107,672,325.60
Total Presupuestado	\$424,689,787.52

Y de conformidad a los anexos que forman parte integrante de la presente Acta como si a la letra se insertaren palabra por palabra.

Quinto.- Clausura de la sesión. El Ciudadano Israel Jorge Félix Soto, Presidente Municipal Constitucional, procedió a la clausura de la sesión, siendo las veinte horas con treinta y cinco minutos del día veintiuno de diciembre del año dos mil veinte. Procediendo a elaborar el acta, misma que ratifican con su firma y para constancia los que en ella intervinieron, de conformidad con lo dispuesto por el artículo 52 Bis de la Ley Orgánica Municipal para el Estado de Hidalgo y el artículo 46 del Reglamento

Martha Cargatez

[Handwritten signature]

[Handwritten signature]

[Handwritten signature]
melelaton 3

[Handwritten signature]
JESSIE PONALIC

Acta de la Primera Sesión Extraordinaria
del Ayuntamiento 2020 - 2024 de Mineral de la
Reforma, Hidalgo
(21 de diciembre de 2020).

Escamilla

Interior del Ayuntamiento. -----

Presidente Municipal Constitucional



C. Israel Jorge Félix Soto

Síndica Procuradora Hacendaria



Matilde Ortega Martínez

Síndico Procurador Jurídico

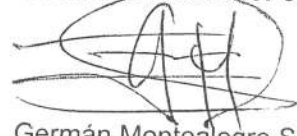

Germán Montealegre Salvador

Regidores



Enrique Ángeles Reyes



Luis Enrique Baños Gómez



Michelle Calderón Ramírez



María Fernanda De la Torre Zúñiga



Ismael Escamilla González



Evelyn Espinosa Guerrero

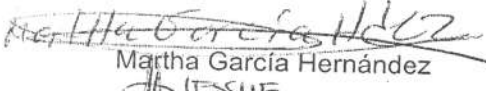

Martha García Hernández



Jahir García Reyes

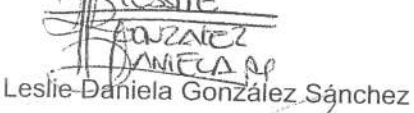

Leslie-Daniela González Sánchez

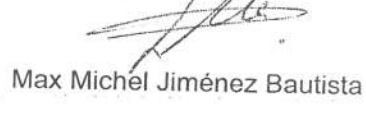

Max Michel Jiménez Bautista



Rosalinda Lira López

Hilda Miranda Miranda

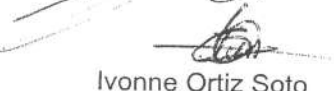

Ivonne Ortiz Soto



Isabel Rodríguez Enciso

f

Acta de la Primera Sesión Extraordinaria
del Ayuntamiento 2020 - 2024 de Mineral de la
Reforma, Hidalgo
(21 de diciembre de 2020).



Dulce María Sánchez Martínez



José Luis Serrano González

Jaciel Terrazas Sánchez

~~Francisco Javier Vargas Pacheco~~

Certifico y hago constar que son ciertos los acuerdos que se trataron y su aprobación por los que participaron, y refrendo la firma del Presidente Municipal Constitucional de conformidad al artículo 98 fracciones IV y V de la Ley Orgánica Municipal para el Estado de Hidalgo.

Doy fe



C. Ruben Muñoz Saucedo
Secretario General Municipal

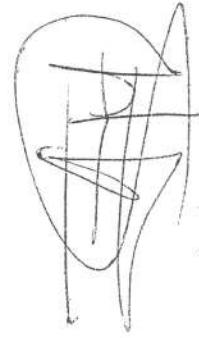

10/11/2020
Hidalgo

maletoave 3



EXPOSICIÓN DE MOTIVOS

El Proyecto del Presupuesto de Egresos se elabora con el fin de prever las fuentes y montos de los recursos financieros que el Municipio recibe y asignarlos desde el primero de enero hasta el treinta y uno de diciembre del ejercicio fiscal correspondiente, con la finalidad de otorgar servicios públicos y obras acordes a los objetivos y metas del Plan Municipal de Desarrollo. Así como el pago de adeudos de ejercicios fiscales anteriores.

De conformidad con lo que establece el artículo 60 fracción I inciso r) de la Ley Orgánica Municipal para el Estado de Hidalgo, el Presidente Municipal formulará el Proyecto del Presupuesto de Egresos correspondiente, mismo que de acuerdo a lo establecido en el artículo 32 del Código Fiscal Municipal para el Estado de Hidalgo, "contendrá las previsiones de gastos destinados a cada ramo de la Administración Municipal, sostenimiento de los servicios públicos y construcción de obras".

En este sentido de conformidad con el artículo 18 de la Ley de Disciplina Financiera de las Entidades Federativas y de los Municipios, estipula: "Los proyectos de Presupuestos de Egresos deberán de elaborarse conforme a lo establecido en la Ley General de Contabilidad Gubernamental y las normas que emita el Consejo Nacional de Armonización Contable, con base en objetivos, parámetros cuantificables e indicadores de desempeño; deberán ser congruentes con los planes estatales y municipales de desarrollo y los programas derivados de los mismos, e incluirán cuando menos objetivos anuales, estrategias y metas".

En la formulación del Proyecto del Presupuesto de Egresos, se considera lo siguiente:

- El Proyecto del Presupuesto de Egresos del Municipio está elaborado con base en criterios de racionalidad y austeridad.
- De conformidad con el artículo 19 de la Ley de Disciplina Financiera de las Entidades Federativas y Municipios, el gasto total propuesto en el proyecto de Presupuesto de Egresos, el aprobado y el que se ejerza en el año fiscal, deberán contribuir al Balance presupuestario sostenible, el cual se logra cuando al final del ejercicio fiscal y bajo el momento contable devengado, dicho balance sea mayor o igual a cero.

En concordancia con lo que establece el artículo 32 del Código Fiscal Municipal para el Estado de Hidalgo, "ningún presupuesto deberá de exceder del importe de los ingresos totales del Municipio en un ejercicio salvo cuando se trate de obras multianuales, circunstancia que deberá precisarse", por lo tanto, el monto total proyectado del presupuesto de egresos, es igual al total de los ingresos que se pretende obtener para el ejercicio fiscal.





- Asimismo, es responsabilidad de la Tesorería Municipal proyectar y calcular los egresos, haciéndolos compatibles con la disponibilidad de recursos al proyectar y estimar los ingresos del Municipio, de conformidad con el artículo 95 QUINQUIES fracción II de la Ley Orgánica Municipal para el Estado de Hidalgo. En términos de lo que establece

melatornez

Handwritten notes and signatures on the right margin, including the name "MARTHA GARCIA DE..."

Handwritten notes and signatures on the right margin, including the name "ESTANISLAO..."

Handwritten notes and signatures on the right margin, including the name "PRESIDENTE MUNICIPAL..."



el artículo 95 QUINQUIES fracción IV de la Ley Orgánica Municipal para el Estado de Hidalgo, los programas municipales, para efecto de su presupuestación, contienen:

- ✓ Los objetivos que se pretendan alcanzar, así como su justificación;
- ✓ La desagregación en subprogramas, cuando las actividades lo requieran;
- ✓ La cuantificación de metas por programa y subprograma, en su caso, con sus unidades de medida, indicadores de medición y denominación;
- ✓ Las previsiones de gasto o las principales características de los programas y subprogramas, en su caso, y los criterios que justifiquen la asignación de los recursos; y
- ✓ Las demás previsiones que estime la Tesorería Municipal. Asimismo, se deberá clasificar a los programas presupuestarios de conformidad con el Acuerdo por el que se emite la Clasificación Programática (Tipología General) por el Consejo Nacional de Armonización Contable, publicada en el Diario Oficial de la Federación el 08 de agosto de 2013, para organizar en forma representativa y homogénea, las asignaciones de recursos de los programas presupuestarios.



La integración del Proyecto del Presupuesto de Egresos está de acuerdo a la clasificación por objeto del gasto, contemplando los siguientes capítulos: servicios personales; materiales y suministros; servicios generales; transferencias, asignaciones, subsidios y otras ayudas; bienes muebles, inmuebles e intangibles; inversión pública; inversiones financieras y otras provisiones y deuda pública, dando cumplimiento a las normas emitidas por el CONAC.

En caso de que al finalizar el ejercicio presupuestario 2021, existieren subejercicios, ahorros, o economías presupuestarias, éstos se destinarán preferentemente para cubrir las necesidades apremiantes como son la prestación de servicios públicos municipales, mejoras a la administración pública municipal, preservar el desarrollo comunitario y en general adecuar las partidas genéricas del gasto a fin de dar cumplimiento con la Ley General de Contabilidad Gubernamental y la Ley Orgánica Municipal y a la nueva Ley de Disciplina Financiera y Responsabilidad Hacendaria.



La transparencia presupuestal se debe entender como el que hacer del funcionario público para hacer saber a la ciudadanía a través de las instancias correspondientes, cuánto, cómo y en qué partidas y programas se aplica o se gasta el dinero público, y se debe entender como una acción fundamental para generar confianza entre la sociedad civil, las empresas y el gobierno.

De igual forma es importante considerar lo establecido en el artículo 95 QUINQUIES fracción I de la Ley Orgánica Municipal del Estado de Hidalgo, respecto que para la programación y aplicación del gasto público municipal se tomó como referencia los Programas de Desarrollo.

Por lo anterior y con el fin de cumplir con las obligaciones vinculadas al ejercicio del gasto público y de alinear las acciones de gobierno a lo establecido en el Plan Municipal de Desarrollo, se expide el presente proyecto del presupuesto de egresos municipal del ejercicio fiscal 2021, cuyo objetivo primordial es integrar la información presupuestal con base en lo establecido en la Ley General de Contabilidad Gubernamental y especificar de forma clara las regulaciones del ejercicio presupuestario que se encuentran contenidas en la Constitución Política de los Estados Unidos Mexicanos, la Constitución Política del Estado de Hidalgo, Ley Orgánica Municipal del Estado de



melelatorez



Hidalgo, el Código Fiscal Municipal para el Estado de Hidalgo, la Ley de Adquisiciones, Arrendamientos y Servicios del Sector Público del Estado de Hidalgo, la Ley de Deuda Pública del Estado de Hidalgo, la Ley de Obras Públicas y Servicios Relacionados con las mismas para el Estado de Hidalgo, Ley de Disciplina Financiera, Ley de Responsabilidad Hacendaria y demás legislación aplicable.

Por lo que se menciona que el **Proyecto del Presupuesto de Egresos propuesto para el Ejercicio Fiscal 2021** asciende a un monto de **\$ 424,689,787.52 (Cuatrocientos veinticuatro millones seiscientos ochenta y nueve mil setecientos ochenta y siete pesos 52/100 M.N.)**, de lo que me permito presentar a ustedes las fuentes de financiamiento para cubrir las partidas de gasto de la siguiente manera:

PROYECTO DEL PRESUPUESTO DE EGRESOS 2021	
Fuente de Financiamiento	Monto Presupuestado
Recursos Propios (REPO)	\$ 147,938,201.00
Fondo General de Participaciones (FGP)	\$ 91,319,085.99
Fondo de Fomento Municipal (FFM)	\$ 35,825,424.01
Fondo de Fiscalización y Recaudación	\$ 4,989,265.00
Compensación al Impuesto Sobre Automóviles Nuevos (CISAN)	\$ 190,595.01
Impuesto Sobre Automóviles Nuevos (ISAN)	\$ 969,378.91
Impuesto Sobre la Renta (ISR)	\$ 12,770,000.00
Impuesto Especial Sobre Producción y Servicios (IEPS TABACO)	\$ 2,598,103.00
Incentivo a la Venta Final de Gasolina y Diésel (IEPS GASOLINA)	\$ 5,373,281.00
Fondo de Aportaciones para la Infraestructura Social Municipal (FAISM)	\$ 15,044,128.00
Fondo de Aportaciones para el Fortalecimiento de los Municipios y de las Demarcaciones Territoriales del Distrito Federal (FORTAMUN)	\$ 107,672,325.60
Total Presupuestado	\$424,689,787.52

m. delatoroz

DESSIE
COORDINADOR
FINANCIERO

[Handwritten marks]

[Handwritten signatures and notes]

MUNICIPIO DE MINERAL DE LA REFORMA, HIDALGO. ACTA DE APROBACIÓN DEL PRESUPUESTO DE EGRESOS PARA EL EJERCICIO 2021

DE CONFORMIDAD CON LOS ARTÍCULOS 115 DE LA CONSTITUCIÓN POLÍTICA DE LOS ESTADOS UNIDOS MEXICANOS; 141 FRACCIÓN X DE LA CONSTITUCIÓN POLÍTICA DEL ESTADO DE HIDALGO; 56 FRACCIÓN I INCISOS D) Y S), 60 FRACCIÓN I INCISO R) Y 95 BIS Y QUINQUIES DE LA LEY ORGÁNICA MUNICIPAL PARA EL ESTADO DE HIDALGO, SIENDO LAS 18:00 HORAS DEL DÍA 21 DE DICIEMBRE DE 2020, REUNIDOS EN LA TELEAULA DEL AYUNTAMIENTO DEL MUNICIPIO DE MINERAL DE LA REFORMA, HGO., LOS CC. C. ISRAEL JORGE FELIX SOTO PRESIDENTE MUNICIPAL CONSTITUCIONAL; C. MATILDE ORTEGA MARTÍNEZ Y C. GERMAN MONTEALEGRE SALVADOR SINDICO (S) PROCURADOR(ES); ASÍ COMO LOS REGIDORES: ARMANDO CARREÓN CERVANTES, EVELYN ESPINOSA GUERRERO, JOSE LUIS SERRANO GONZÁLEZ, MARTHA GARCÍA HERNÁNDEZ, ENRIQUE ANGELES REYES, MICHELLE CALDERÓN RAMÍREZ, ISMAEL ESCAMILLA GONZÁLEZ, ROSALINDA LIRA LÓPEZ, JAHIR GARCÍA REYES, IVONNE ORTIZ SOTO, FRANCISCO JAVIER VARGAS PACHECO, HILDA MIRANDA MIRANDA, LESSLIE DANIELA GONZÁLEZ SÁNCHEZ, JACIEL TERRAZAS SÁNCHEZ, MARÍA FERNANDA DE LA TORRE ZÚÑIGA, MAX MICHAEL JIMÉNEZ BAUTISTA, LUIS ENRIQUE BAÑOS GÓMEZ, ISABEL RODRÍGUEZ ENCISO Y DULCE MARÍA SÁNCHEZ MARTÍNEZ CON LA FINALIDAD DE ANALIZAR Y APROBAR EL PRESUPUESTO DE EGRESOS PARA EL EJERCICIO FISCAL DE 2021. ACTO SEGUIDO, SE DESCRIBEN LOS MONTOS PRESUPUESTADOS EN CADA FUENTE DE FINANCIAMIENTO, QUEDANDO COMO SIGUE:

EJERCICIO	FUENTE DE FINANCIAMIENTO	CONCEPTO	IMPORTE
2021	RECURSOS PROPIOS	SERVICIOS PERSONALES	\$46,768,214.00
2021	RECURSOS PROPIOS	MATERIALES Y SUMINISTROS	\$26,197,569.00
2021	RECURSOS PROPIOS	SERVICIOS GENERALES	\$41,304,720.00
2021	RECURSOS PROPIOS	TRANSFERENCIAS, ASIGNACIONES, SUBSIDIOS Y OTRAS AYUDAS	\$23,409,044.00
2021	RECURSOS PROPIOS	BIENES MUEBLES, INMUEBLES E INTANGIBLES	\$3,258,654.00
2021	RECURSOS PROPIOS	INVERSION PÚBLICA	\$6,000,000.00
2021	RECURSOS PROPIOS	DEUDA PÚBLICA	\$1,000,000.00
TOTAL DE RECURSOS PROPIOS			\$147,938,201.00
EJERCICIO	FUENTE DE FINANCIAMIENTO	CONCEPTO	IMPORTE
2021	FONDO GENERAL DE PARTICIPACIONES	SERVICIOS PERSONALES	\$89,226,992.00
2021	FONDO GENERAL DE PARTICIPACIONES	SERVICIOS GENERALES	\$1,224,593.99
2021	FONDO GENERAL DE PARTICIPACIONES	TRANSFERENCIAS, ASIGNACIONES, SUBSIDIOS Y OTRAS AYUDAS	\$867,500.00
TOTAL DE FONDO GENERAL DE PARTICIPACIONES			\$91,319,085.99
EJERCICIO	FUENTE DE FINANCIAMIENTO	CONCEPTO	IMPORTE
2021	FONDO DE FOMENTO MUNICIPAL	SERVICIOS PERSONALES	\$34,687,339.00
2021	FONDO DE FOMENTO MUNICIPAL	SERVICIOS GENERALES	\$6,000.01
2021	FONDO DE FOMENTO MUNICIPAL	TRANSFERENCIAS, ASIGNACIONES, SUBSIDIOS Y OTRAS AYUDAS	\$1,132,085.00
TOTAL DE FONDO DE FOMENTO MUNICIPAL			\$35,825,424.01
EJERCICIO	FUENTE DE FINANCIAMIENTO	CONCEPTO	IMPORTE
2021	FONDO DE FISCALIZACIÓN Y RECAUDACIÓN	MATERIALES Y SUMINISTROS	\$2,800,000.00
2021	FONDO DE FISCALIZACIÓN Y RECAUDACIÓN	SERVICIOS GENERALES	\$1,543,800.00
2021	FONDO DE FISCALIZACIÓN Y RECAUDACIÓN	TRANSFERENCIAS, ASIGNACIONES, SUBSIDIOS Y OTRAS AYUDAS	\$645,465.00
TOTAL DE FONDO DE FISCALIZACIÓN Y RECAUDACIÓN			\$4,989,265.00

[Handwritten signatures]
 mdelatoro-z-

MUNICIPIO DE MINERAL DE LA REFORMA, HIDALGO. ACTA DE APROBACIÓN DEL PRESUPUESTO DE EGRESOS PARA EL EJERCICIO 2021

EJERCICIO	FUENTE DE FINANCIAMIENTO	CONCEPTO	IMPORTE
2021	FONDO DE COMPENSACIÓN DEL IMPUESTO SOBRE AUTOMÓVILES NUEVOS	MATERIALES Y SUMINISTROS	\$190,595.01
	TOTAL DE FONDO DE COMPENSACIÓN DEL IMPUESTO SOBRE AUTOMÓVILES NUEVOS		\$190,595.01
EJERCICIO	FUENTE DE FINANCIAMIENTO	CONCEPTO	IMPORTE
2021	IMPUESTO SOBRE AUTOMÓVILES NUEVOS	MATERIALES Y SUMINISTROS	\$792,989.00
2021	IMPUESTO SOBRE AUTOMÓVILES NUEVOS	SERVICIOS GENERALES	\$176,389.91
	TOTAL DE IMPUESTO SOBRE AUTOMÓVILES NUEVOS		\$969,378.91
EJERCICIO	FUENTE DE FINANCIAMIENTO	CONCEPTO	IMPORTE
2021	IMPUESTO SOBRE LA RENTA	SERVICIOS PERSONALES	\$11,220,545.86
2021	IMPUESTO SOBRE LA RENTA	SERVICIOS GENERALES	\$1,549,454.14
	TOTAL DE IMPUESTO SOBRE LA RENTA		\$12,770,000.00
EJERCICIO	FUENTE DE FINANCIAMIENTO	CONCEPTO	IMPORTE
2021	IMPUESTO ESPECIAL SOBRE PRODUCCIÓN Y SERVICIOS (TABACO LABRADO, BEBIDAS ALCOHÓLICAS Y REFRESCOS)	MATERIALES Y SUMINISTROS	\$2,598,103.00
	TOTAL DE IMPUESTO ESPECIAL SOBRE PRODUCCIÓN Y SERVICIOS (TABACO LABRADO, BEBIDAS ALCOHÓLICAS Y REFRESCOS)		\$2,598,103.00
EJERCICIO	FUENTE DE FINANCIAMIENTO	CONCEPTO	IMPORTE
2021	INCENTIVO DEL IMPUESTO ESPECIAL SOBRE PRODUCCIÓN Y SERVICIOS (GASOLINA Y DIÉSEL)	MATERIALES Y SUMINISTROS	\$5,373,281.00
	TOTAL DE INCENTIVO DEL IMPUESTO ESPECIAL SOBRE PRODUCCIÓN Y SERVICIOS (GASOLINA Y DIÉSEL)		\$5,373,281.00
EJERCICIO	FUENTE DE FINANCIAMIENTO	CONCEPTO	IMPORTE
2021	MUNICIPAL Y DE LA DEMARCACIONES TERRITORIALES DEL DISTRITO FEDERAL	INVERSION PÚBLICA	\$15,044,128.00
	TOTAL DE MUNICIPAL Y DE LA DEMARCACIONES TERRITORIALES DEL DISTRITO FEDERAL		\$15,044,128.00
EJERCICIO	FUENTE DE FINANCIAMIENTO	CONCEPTO	IMPORTE
2021	FONDO DE APORTACIONES PARA EL FORTALECIMIENTO DE LOS MUNICIPIOS Y DE LAS DEMARCACIONES TERRITORIALES DEL DISTRITO FEDERAL (FORTAMUNDF)	SERVICIOS PERSONALES	\$36,955,269.14
2021	FONDO DE APORTACIONES PARA EL FORTALECIMIENTO DE LOS MUNICIPIOS Y DE LAS DEMARCACIONES TERRITORIALES DEL DISTRITO FEDERAL (FORTAMUNDF)	MATERIALES Y SUMINISTROS	\$9,245,026.00
2021	FONDO DE APORTACIONES PARA EL FORTALECIMIENTO DE LOS MUNICIPIOS Y DE LAS DEMARCACIONES TERRITORIALES DEL DISTRITO FEDERAL (FORTAMUNDF)	SERVICIOS GENERALES	\$55,789,945.46
2021	FONDO DE APORTACIONES PARA EL FORTALECIMIENTO DE LOS MUNICIPIOS Y DE LAS DEMARCACIONES TERRITORIALES DEL DISTRITO FEDERAL (FORTAMUNDF)	BIENES MUEBLES, INMUEBLES E INTANGIBLES	\$1,050,000.00
2021	FONDO DE APORTACIONES PARA EL FORTALECIMIENTO DE LOS MUNICIPIOS Y DE LAS DEMARCACIONES TERRITORIALES DEL DISTRITO FEDERAL (FORTAMUNDF)	INVERSION PÚBLICA	\$4,632,085.00
	TOTAL DE FONDO DE APORTACIONES PARA EL FORTALECIMIENTO DE LOS MUNICIPIOS Y DE LAS DEMARCACIONES TERRITORIALES DEL DISTRITO FEDERAL (FORTAMUNDF)		\$107,672,325.60
TOTAL DEL PRESUPUESTO DE EGRESOS 2021 :			\$424,689,787.52

[Handwritten signature]

mdelatorne3

[Handwritten signature]

MUNICIPIO DE MINERAL DE LA REFORMA , HIDALGO. ACTA DE APROBACIÓN DEL PRESUPUESTO DE EGRESOS PARA EL EJERCICIO 2021

POR LO TANTO, EN TÉRMINOS DE LO QUE SE ESTABLECE EN LA NORMATIVIDAD VIGENTE EN LA MATERIA, SE APRUEBA EL PRESUPUESTO DE EGRESOS PARA EL EJERCICIO FISCAL 2021, POR UN MONTO TOTAL DE \$424,689,787.52 (CUATROCIENTOS VEINTE Y CUATRO MILLONES SEISCIENTOS OCHENTA Y NUEVE MIL SETECIENTOS OCHENTA Y SIETE PESOS 52/100 M.N.), DE ACUERDO CON EL MONTO QUE SE PRETENDE PERCIBIR EN FUNCIÓN DE LO ESTABLECIDO EN LA LEY DE INGRESOS PARA EL EJERCICIO FISCAL 2021

ADJUNTO A LA PRESENTE ACTA DE APROBACIÓN, SE INTEGRAN LOS ANEXOS QUE CONTIENEN EL MONTO DESAGREGADO EN LOS RESPECTIVOS: CLASIFICADOR POR OBJETO DEL GASTO, CLASIFICACIÓN ADMINISTRATIVA, PROGRAMÁTICA, EL RESUMEN POR CAPITULO DEL GASTO, EL CLASIFICADOR POR TIPO DE GASTO, EL CLASIFICADOR FUNCIONAL, LOS ANALÍTICOS DE PLAZAS, DIETAS Y SERVICIOS PERSONALES, EL PRESUPUESTO POR PROGRAMA Y SUBPROGRAMAS; Y EL CALENDARIO DE PRESUPUESTO DE EGRESOS BASE MENSUAL, MISMO QUE FORMAN PARTE INTEGRAL DE ESTA ACTA.

NO HABIENDO OTRO ASUNTO QUE TRATAR, SE CIERRA LA PRESENTE ACTA, SIENDO LAS 21:00 HORAS DEL DÍA 21 DEL MISMO MES Y AÑO.

FIRMANDO DE CONFORMIDAD LOS QUE EN ELLA INTERVINIERON AL MARGEN Y AL CALCE EN TODAS LAS FOJAS DE LA PRESENTE ACTA, ASÍ COMO EN TODOS LOS ANEXOS QUE LA INTEGRAN.

C. ISRAEL JORGE FELIX SOTO
PRESIDENTE MUNICIPAL CONSTITUCIONAL

C. MATILDE ORTEGA MARTÍNEZ
SÍNDICO HACENDARIO

C. GERMAN MONTEALEGRE SALVADOR
SÍNDICO PROCURADOR

C. ARMANDO CARREÓN CERVANTES
REGIDOR

C. EVELYN ESPINOSA GUERRERO
REGIDORA

C. JOSE LUIS SERRANO GONZÁLEZ
REGIDOR

C. MARTHA GARCÍA HERNÁNDEZ
REGIDORA

C. ENRIQUE ANGELES REYES
REGIDOR



C. MICHELLE CALDERÓN RAMÍREZ
REGIDORA

C. ISMAEL ESCAMILLA GONZÁLEZ
REGIDOR

MUNICIPIO DE MINERAL DE LA REFORMA, HIDALGO. ACTA DE APROBACIÓN DEL PRESUPUESTO DE EGRESOS PARA EL EJERCICIO 2021

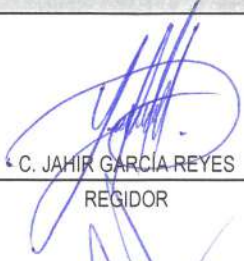

C. ROSALINDA LIRA LÓPEZ
REGIDORA



C. JAHIR GARCÍA REYES
REGIDOR



C. IVONNE ORTIZ SOTO
REGIDORA



C. FRANCISCO JAVIER VARGAS PACHECO
REGIDOR

C. HILDA MIRANDA MIRANDA
REGIDORA



C. LESSLIE DANIELA GONZÁLEZ SANCHEZ
REGIDORA



C. JACIEL TERRAZAS SÁNCHEZ
REGIDOR



C. MARÍA FERNANDA DE LA TORRE ZÚÑIGA
REGIDORA



C. MAX MICHAEL JIMÉNEZ BAUTISTA
REGIDOR



C. LUIS ENRIQUE BAÑOS GÓMEZ
REGIDOR



C. ISABEL RODRÍGUEZ ENCISO
REGIDORA



C. DULCE MARÍA SANCHEZ MARTÍNEZ
REGIDORA

**MUNICIPIO DE MINERAL DE LA REFORMA, HIDALGO.
PRESUPUESTO DE EGRESOS DEL EJERCICIO FISCAL 2021.
CLASIFICADOR POR OBJETO DEL GASTO**

EJERCICIO	FUENTE DE FINANCIAMIENTO	CAPITULO	NOMBRE CAPITULO	CONCEPTO	NOMBRE CONCEPTO	PARTIDA	NOMBRE PARTIDA	PARCIAL	SUBTOTAL	TOTAL
2021	RECURSOS PROPIOS	1000	SERVICIOS PERSONALES	1100	REMUNERACIONES AL PERSONAL DE CARACTER PERMANENTE	113	SUELDOS BASE AL PERSONAL PERMANENTE	\$26,810,250.00		
REMUNERACIONES AL PERSONAL DE CARACTER PERMANENTE									\$26,810,250.00	
2021	RECURSOS PROPIOS	1000	SERVICIOS PERSONALES	1200	REMUNERACIONES AL PERSONAL DE CARACTER TRANSITORIO	122	SUELDOS BASE AL PERSONAL EVENTUAL	\$10,508,506.80		
REMUNERACIONES AL PERSONAL DE CARACTER TRANSITORIO									\$10,508,506.80	
2021	RECURSOS PROPIOS	1000	SERVICIOS PERSONALES	1300	REMUNERACIONES ADICIONALES Y ESPECIALES	131	PRIMAS POR AÑOS DE SERVICIOS EFECTIVOS PRESTADOS	\$547,200.00		
2021	RECURSOS PROPIOS	1000	SERVICIOS PERSONALES	1300	REMUNERACIONES ADICIONALES Y ESPECIALES	132	PRIMAS DE VACACIONES, DOMINICAL Y GRATIFICACIÓN DE FIN DE AÑO	\$4,038,260.20		
REMUNERACIONES ADICIONALES Y ESPECIALES									\$4,585,460.20	
2021	RECURSOS PROPIOS	1000	SERVICIOS PERSONALES	1500	OTRAS PRESTACIONES SOCIALES Y ECONOMICAS	154	PRESTACIONES CONTRACTUALES	\$863,997.00		
2021	RECURSOS PROPIOS	1000	SERVICIOS PERSONALES	1500	OTRAS PRESTACIONES SOCIALES Y ECONOMICAS	152	INDEMNIZACIONES	\$4,000,000.00		
OTRAS PRESTACIONES SOCIALES Y ECONOMICAS									\$4,863,997.00	
TOTAL DE RECURSOS PROPIOS SERVICIOS PERSONALES									\$46,768,214.00	
2021	FONDO GENERAL DE PARTICIPACIONES	1000	SERVICIOS PERSONALES	1100	REMUNERACIONES AL PERSONAL DE CARACTER PERMANENTE	113	SUELDOS BASE AL PERSONAL PERMANENTE	\$71,494,000.00		
REMUNERACIONES AL PERSONAL DE CARACTER PERMANENTE									\$71,494,000.00	
2021	FONDO GENERAL DE PARTICIPACIONES	1000	SERVICIOS PERSONALES	1200	REMUNERACIONES AL PERSONAL DE CARACTER TRANSITORIO	122	SUELDOS BASE AL PERSONAL EVENTUAL	\$9,938,580.00		
REMUNERACIONES AL PERSONAL DE CARACTER TRANSITORIO									\$9,938,580.00	
2021	FONDO GENERAL DE PARTICIPACIONES	1000	SERVICIOS PERSONALES	1300	REMUNERACIONES ADICIONALES Y ESPECIALES	131	PRIMAS POR AÑOS DE SERVICIOS EFECTIVOS PRESTADOS	\$1,459,200.00		
2021	FONDO GENERAL DE PARTICIPACIONES	1000	SERVICIOS PERSONALES	1300	REMUNERACIONES ADICIONALES Y ESPECIALES	132	PRIMAS DE VACACIONES, DOMINICAL Y GRATIFICACIÓN DE FIN DE AÑO	\$3,315,530.00		
REMUNERACIONES ADICIONALES Y ESPECIALES									\$4,774,730.00	
EJERCICIO	FUENTE DE FINANCIAMIENTO	CAPITULO	NOMBRE CAPITULO	CONCEPTO	NOMBRE CONCEPTO	PARTIDA	NOMBRE PARTIDA	PARCIAL	SUBTOTAL	TOTAL

[Handwritten signature]

Mattar...

[Handwritten signature]

*HESSIG
RODRIGUEZ
DANIEL*

[Handwritten notes and signatures on the right margin]

**MUNICIPIO DE MINERAL DE LA REFORMA , HIDALGO.
PRESUPUESTO DE EGRESOS DEL EJERCICIO FISCAL 2021.
CLASIFICADOR POR OBJETO DEL GASTO**

2021	FONDO GENERAL DE PARTICIPACIONES	1000	SERVICIOS PERSONALES	1500	OTRAS PRESTACIONES SOCIALES Y ECONOMICAS	154	PRESTACIONES CONTRACTUALES	\$3,019,682.00		
								OTRAS PRESTACIONES SOCIALES Y ECONOMICAS	\$3,019,682.00	
TOTAL DE FONDO GENERAL DE PARTICIPACIONES SERVICIOS PERSONALES										\$89,226,992.00
EJERCICIO	FUENTE DE FINANCIAMIENTO	CAPITULO	NOMBRE CAPITULO	CONCEPTO	NOMBRE CONCEPTO	PARTIDA	NOMBRE PARTIDA	PARCIAL	SUBTOTAL	TOTAL
2021	FONDO DE FOMENTO MUNICIPAL	1000	SERVICIOS PERSONALES	1100	REMUNERACIONES AL PERSONAL DE CARACTER PERMANENTE	113	SUELDOS BASE AL PERSONAL PERMANENTE	\$8,936,772.80		
2021	FONDO DE FOMENTO MUNICIPAL	1000	SERVICIOS PERSONALES	1100	REMUNERACIONES AL PERSONAL DE CARACTER PERMANENTE	111	DIETAS	\$13,733,907.00		
								REMUNERACIONES AL PERSONAL DE CARACTER PERMANENTE	\$22,670,679.80	
EJERCICIO	FUENTE DE FINANCIAMIENTO	CAPITULO	NOMBRE CAPITULO	CONCEPTO	NOMBRE CONCEPTO	PARTIDA	NOMBRE PARTIDA	PARCIAL	SUBTOTAL	TOTAL
2021	FONDO DE FOMENTO MUNICIPAL	1000	SERVICIOS PERSONALES	1300	REMUNERACIONES ADICIONALES Y ESPECIALES	131	PRIMAS POR AÑOS DE SERVICIOS EFECTIVOS PRESTADOS	\$182,400.00		
2021	FONDO DE FOMENTO MUNICIPAL	1000	SERVICIOS PERSONALES	1300	REMUNERACIONES ADICIONALES Y ESPECIALES	132	PRIMAS DE VACACIONES, DOMINICAL Y GRATIFICACION DE FIN DE AÑO	\$11,546,228.20		
								REMUNERACIONES ADICIONALES Y ESPECIALES	\$11,728,628.20	
EJERCICIO	FUENTE DE FINANCIAMIENTO	CAPITULO	NOMBRE CAPITULO	CONCEPTO	NOMBRE CONCEPTO	PARTIDA	NOMBRE PARTIDA	PARCIAL	SUBTOTAL	TOTAL
2021	FONDO DE FOMENTO MUNICIPAL	1000	SERVICIOS PERSONALES	1500	OTRAS PRESTACIONES SOCIALES Y ECONOMICAS	154	PRESTACIONES CONTRACTUALES	\$288,031.00		
								OTRAS PRESTACIONES SOCIALES Y ECONOMICAS	\$288,031.00	
TOTAL DE FONDO DE FOMENTO MUNICIPAL SERVICIOS PERSONALES										\$34,687,339.00
EJERCICIO	FUENTE DE FINANCIAMIENTO	CAPITULO	NOMBRE CAPITULO	CONCEPTO	NOMBRE CONCEPTO	PARTIDA	NOMBRE PARTIDA	PARCIAL	SUBTOTAL	TOTAL
2021	IMPUESTO SOBRE LA RENTA	1000	SERVICIOS PERSONALES	1300	REMUNERACIONES ADICIONALES Y ESPECIALES	132	PRIMAS DE VACACIONES, DOMINICAL Y GRATIFICACION DE FIN DE AÑO	\$11,220,545.86		
								REMUNERACIONES ADICIONALES Y ESPECIALES	\$11,220,545.86	
TOTAL DE IMPUESTO SOBRE LA RENTA SERVICIOS PERSONALES										\$11,220,545.86
EJERCICIO	FUENTE DE FINANCIAMIENTO	CAPITULO	NOMBRE CAPITULO	CONCEPTO	NOMBRE CONCEPTO	PARTIDA	NOMBRE PARTIDA	PARCIAL	SUBTOTAL	TOTAL
2021	FONDO DE APORTACIONES PARA EL FORTALECIMIENTO DE LOS MUNICIPIOS Y DE LAS DEMARCACIONES TERRITORIALES DEL DISTRITO FEDERAL (FORTAMUNDF)	1000	SERVICIOS PERSONALES	1100	REMUNERACIONES AL PERSONAL DE CARACTER PERMANENTE	113	SUELDOS BASE AL PERSONAL PERMANENTE	\$28,323,664.80		
								REMUNERACIONES AL PERSONAL DE CARACTER PERMANENTE	\$28,323,664.80	
EJERCICIO	FUENTE DE FINANCIAMIENTO	CAPITULO	NOMBRE CAPITULO	CONCEPTO	NOMBRE CONCEPTO	PARTIDA	NOMBRE PARTIDA	PARCIAL	SUBTOTAL	TOTAL
2021	FONDO DE APORTACIONES PARA EL FORTALECIMIENTO DE LOS MUNICIPIOS Y DE LAS DEMARCACIONES TERRITORIALES DEL DISTRITO FEDERAL (FORTAMUNDF)	1000	SERVICIOS PERSONALES	1300	REMUNERACIONES ADICIONALES Y ESPECIALES	132	PRIMAS DE VACACIONES, DOMINICAL Y GRATIFICACION DE FIN DE AÑO	\$7,131,604.34		
								REMUNERACIONES ADICIONALES Y ESPECIALES	\$7,131,604.34	

Asayul

Martha Carrizosa

[Signature]

ESSIE GONZALEZ DANIELA

MUNICIPIO DE MINERAL DE LA REFORMA, HIDALGO.
PRESUPUESTO DE EGRESOS DEL EJERCICIO FISCAL 2021.
CLASIFICADOR POR OBJETO DEL GASTO

EJERCICIO	FUENTE DE FINANCIAMIENTO	CAPITULO	NOMBRE CAPITULO	CONCEPTO	NOMBRE CONCEPTO	PARTIDA	NOMBRE PARTIDA	PARCIAL	SUBTOTAL	TOTAL
2021	FONDO DE APORTACIONES PARA EL FORTALECIMIENTO DE LOS MUNICIPIOS Y DE LAS DEMARCACIONES TERRITORIALES DEL DISTRITO FEDERAL (FORTAMUNDF)	1000	SERVICIOS PERSONALES	1400	SEGURIDAD SOCIAL	141	APORTACIONES DE SEGURIDAD SOCIAL	\$1,000,000.00		
SEGURIDAD SOCIAL									\$1,000,000.00	
2021	FONDO DE APORTACIONES PARA EL FORTALECIMIENTO DE LOS MUNICIPIOS Y DE LAS DEMARCACIONES TERRITORIALES DEL DISTRITO FEDERAL (FORTAMUNDF)	1000	SERVICIOS PERSONALES	1500	OTRAS PRESTACIONES SOCIALES Y ECONOMICAS	152	INDEMNIZACIONES	\$500,000.00		
OTRAS PRESTACIONES SOCIALES Y ECONOMICAS									\$500,000.00	
TOTAL DE FONDO DE APORTACIONES PARA EL FORTALECIMIENTO DE LOS MUNICIPIOS Y DE LAS DEMARCACIONES TERRITORIALES DEL DISTRITO FEDERAL (FORTAMUNDF) SERVICIOS PERSONALES										\$36,955,269.14
TOTAL DE SERVICIOS PERSONALES										\$218,858,360.00
EJERCICIO	FUENTE DE FINANCIAMIENTO	CAPITULO	NOMBRE CAPITULO	CONCEPTO	NOMBRE CONCEPTO	PARTIDA	NOMBRE PARTIDA	PARCIAL	SUBTOTAL	TOTAL
2021	RECURSOS PROPIOS	2000	MATERIALES Y SUMINISTROS	2100	MATERIALES DE ADMINISTRACION, EMISION DE DOCUMENTOS Y ARTICULOS OFICIALES	214	MATERIALES, UTILES Y EQUIPOS MENORES DE TECNOLOGIAS DE LA INFORMACION Y COMUNICACIONES	\$538,819.00		
2021	RECURSOS PROPIOS	2000	MATERIALES Y SUMINISTROS	2100	MATERIALES DE ADMINISTRACION, EMISION DE DOCUMENTOS Y ARTICULOS OFICIALES	216	MATERIAL DE LIMPIEZA	\$790,690.00		
2021	RECURSOS PROPIOS	2000	MATERIALES Y SUMINISTROS	2100	MATERIALES DE ADMINISTRACION, EMISION DE DOCUMENTOS Y ARTICULOS OFICIALES	212	MATERIALES Y UTILES DE IMPRESION Y REPRODUCCION	\$2,378,065.00		
2021	RECURSOS PROPIOS	2000	MATERIALES Y SUMINISTROS	2100	MATERIALES DE ADMINISTRACION, EMISION DE DOCUMENTOS Y ARTICULOS OFICIALES	211	MATERIALES, UTILES Y EQUIPOS MENORES DE OFICINA	\$2,191,686.00		
MATERIALES DE ADMINISTRACION, EMISION DE DOCUMENTOS Y ARTICULOS OFICIALES									\$5,899,260.00	
EJERCICIO	FUENTE DE FINANCIAMIENTO	CAPITULO	NOMBRE CAPITULO	CONCEPTO	NOMBRE CONCEPTO	PARTIDA	NOMBRE PARTIDA	PARCIAL	SUBTOTAL	TOTAL
2021	RECURSOS PROPIOS	2000	MATERIALES Y SUMINISTROS	2200	ALIMENTOS Y UTENSILIOS	221	PRODUCTOS ALIMENTICIOS PARA PERSONAS	\$1,807,892.00		
ALIMENTOS Y UTENSILIOS									\$1,807,892.00	
EJERCICIO	FUENTE DE FINANCIAMIENTO	CAPITULO	NOMBRE CAPITULO	CONCEPTO	NOMBRE CONCEPTO	PARTIDA	NOMBRE PARTIDA	PARCIAL	SUBTOTAL	TOTAL
2021	RECURSOS PROPIOS	2000	MATERIALES Y SUMINISTROS	2400	MATERIALES Y ARTICULOS DE CONSTRUCCION Y DE REPARACION	249	OTROS MATERIALES Y ARTICULOS DE CONSTRUCCION Y REPARACION	\$251,787.00		
2021	RECURSOS PROPIOS	2000	MATERIALES Y SUMINISTROS	2400	MATERIALES Y ARTICULOS DE CONSTRUCCION Y DE REPARACION	246	MATERIAL ELECTRICO Y ELECTRONICO	\$7,000,000.00		
MATERIALES Y ARTICULOS DE CONSTRUCCION Y DE REPARACION									\$7,251,787.00	
EJERCICIO	FUENTE DE FINANCIAMIENTO	CAPITULO	NOMBRE CAPITULO	CONCEPTO	NOMBRE CONCEPTO	PARTIDA	NOMBRE PARTIDA	PARCIAL	SUBTOTAL	TOTAL
2021	RECURSOS PROPIOS	2000	MATERIALES Y SUMINISTROS	2500	PRODUCTOS QUIMICOS, FARMACEUTICOS Y DE LABORATORIO	253	MEDICINAS Y PRODUCTOS FARMACEUTICOS	\$1,510,000.00		
PRODUCTOS QUIMICOS, FARMACEUTICOS Y DE LABORATORIO									\$1,510,000.00	

MUNICIPIO DE MINERAL DE LA REFORMA, HIDALGO.
PRESUPUESTO DE EGRESOS DEL EJERCICIO FISCAL 2021.
CLASIFICADOR POR OBJETO DEL GASTO

EJERCICIO	FUENTE DE FINANCIAMIENTO	CAPITULO	NOMBRE CAPITULO	CONCEPTO	NOMBRE CONCEPTO	PARTIDA	NOMBRE PARTIDA	PARCIAL	SUBTOTAL	TOTAL
2021	RECURSOS PROPIOS	2000	MATERIALES Y SUMINISTROS	2600	COMBUSTIBLES, LUBRICANTES Y ADITIVOS	261	COMBUSTIBLES, LUBRICANTES Y ADITIVOS	\$8,500,000.00		
COMBUSTIBLES, LUBRICANTES Y ADITIVOS									\$8,500,000.00	
2021	RECURSOS PROPIOS	2000	MATERIALES Y SUMINISTROS	2700	VESTUARIO, BLANCOS, PRENDAS DE PROTECCION Y ARTICULOS DEPORTIVOS	271	VESTUARIO Y UNIFORMES	\$400,000.00		
2021	RECURSOS PROPIOS	2000	MATERIALES Y SUMINISTROS	2700	VESTUARIO, BLANCOS, PRENDAS DE PROTECCION Y ARTICULOS DEPORTIVOS	273	ARTICULOS DEPORTIVOS	\$125,000.00		
2021	RECURSOS PROPIOS	2000	MATERIALES Y SUMINISTROS	2700	VESTUARIO, BLANCOS, PRENDAS DE PROTECCION Y ARTICULOS DEPORTIVOS	272	PRENDAS DE SEGURIDAD Y PROTECCION PERSONAL	\$200,000.00		
VESTUARIO, BLANCOS, PRENDAS DE PROTECCION Y ARTICULOS DEPORTIVOS									\$725,000.00	
2021	RECURSOS PROPIOS	2000	MATERIALES Y SUMINISTROS	2900	HERRAMIENTAS, REFACCIONES Y ACCESORIOS MENORES	291	HERRAMIENTAS MENORES	\$503,630.00		
HERRAMIENTAS, REFACCIONES Y ACCESORIOS MENORES									\$503,630.00	
TOTAL DE RECURSOS PROPIOS MATERIALES Y SUMINISTROS									\$26,197,569.00	
2021	FONDO DE FISCALIZACIÓN Y RECAUDACIÓN	2000	MATERIALES Y SUMINISTROS	2100	MATERIALES DE ADMINISTRACION, EMISION DE DOCUMENTOS Y ARTICULOS OFICIALES	214	MATERIALES, UTILES Y EQUIPOS MENORES DE TECNOLOGÍAS DE LA INFORMACIÓN Y COMUNICACIONES	\$300,000.00		
2021	FONDO DE FISCALIZACIÓN Y RECAUDACIÓN	2000	MATERIALES Y SUMINISTROS	2100	MATERIALES DE ADMINISTRACION, EMISION DE DOCUMENTOS Y ARTICULOS OFICIALES	216	MATERIAL DE LIMPIEZA	\$400,000.00		
2021	FONDO DE FISCALIZACIÓN Y RECAUDACIÓN	2000	MATERIALES Y SUMINISTROS	2100	MATERIALES DE ADMINISTRACION, EMISION DE DOCUMENTOS Y ARTICULOS OFICIALES	211	MATERIALES, ÚTILES Y EQUIPOS MENORES DE OFICINA	\$1,000,000.00		
MATERIALES DE ADMINISTRACION, EMISION DE DOCUMENTOS Y ARTICULOS OFICIALES									\$1,700,000.00	
2021	FONDO DE FISCALIZACIÓN Y RECAUDACIÓN	2000	MATERIALES Y SUMINISTROS	2600	COMBUSTIBLES, LUBRICANTES Y ADITIVOS	261	COMBUSTIBLES, LUBRICANTES Y ADITIVOS	\$800,000.00		
COMBUSTIBLES, LUBRICANTES Y ADITIVOS									\$800,000.00	
2021	FONDO DE FISCALIZACIÓN Y RECAUDACIÓN	2000	MATERIALES Y SUMINISTROS	2900	HERRAMIENTAS, REFACCIONES Y ACCESORIOS MENORES	291	HERRAMIENTAS MENORES	\$300,000.00		
HERRAMIENTAS, REFACCIONES Y ACCESORIOS MENORES									\$300,000.00	
TOTAL DE FONDO DE FISCALIZACIÓN Y RECAUDACIÓN MATERIALES Y SUMINISTROS									\$2,800,000.00	
EJERCICIO	FUENTE DE FINANCIAMIENTO	CAPITULO	NOMBRE CAPITULO	CONCEPTO	NOMBRE CONCEPTO	PARTIDA	NOMBRE PARTIDA	PARCIAL	SUBTOTAL	TOTAL

Handwritten signatures and initials in blue ink at the bottom left of the page.

Handwritten initials and signatures in blue ink at the bottom center of the page.

Handwritten signature 'JESSIE' and other text in blue ink at the bottom right of the page.

Vertical handwritten notes and signatures in blue ink along the right margin of the page.

MUNICIPIO DE MINERAL DE LA REFORMA, HIDALGO.
PRESUPUESTO DE EGRESOS DEL EJERCICIO FISCAL 2021.
CLASIFICADOR POR OBJETO DEL GASTO

2021	FONDO DE COMPENSACIÓN DEL IMPUESTO SOBRE AUTOMÓVILES NUEVOS	2000	MATERIALES Y SUMINISTROS	2100	MATERIALES DE ADMINISTRACION, EMISION DE DOCUMENTOS Y ARTICULOS OFICIALES	214	MATERIALES, ÚTILES Y EQUIPOS MENORES DE TECNOLOGÍAS DE LA INFORMACIÓN Y COMUNICACIONES	\$70,595.01		
2021	FONDO DE COMPENSACIÓN DEL IMPUESTO SOBRE AUTOMÓVILES NUEVOS	2000	MATERIALES Y SUMINISTROS	2100	MATERIALES DE ADMINISTRACION, EMISION DE DOCUMENTOS Y ARTICULOS OFICIALES	211	MATERIALES, ÚTILES Y EQUIPOS MENORES DE OFICINA	\$120,000.00		
MATERIALES DE ADMINISTRACION, EMISION DE DOCUMENTOS Y ARTICULOS OFICIALES								\$190,595.01		
TOTAL DE FONDO DE COMPENSACIÓN DEL IMPUESTO SOBRE AUTOMÓVILES NUEVOS MATERIALES Y SUMINISTROS										\$190,595.01
EJERCICIO	FUENTE DE FINANCIAMIENTO	CAPITULO	NOMBRE CAPITULO	CONCEPTO	NOMBRE CONCEPTO	PARTIDA	NOMBRE PARTIDA	PARCIAL	SUBTOTAL	TOTAL
2021	IMPUESTO SOBRE AUTOMÓVILES NUEVOS	2000	MATERIALES Y SUMINISTROS	2100	MATERIALES DE ADMINISTRACION, EMISION DE DOCUMENTOS Y ARTICULOS OFICIALES	216	MATERIAL DE LIMPIEZA	\$100,000.00		
2021	IMPUESTO SOBRE AUTOMÓVILES NUEVOS	2000	MATERIALES Y SUMINISTROS	2100	MATERIALES DE ADMINISTRACION, EMISION DE DOCUMENTOS Y ARTICULOS OFICIALES	214	MATERIALES, ÚTILES Y EQUIPOS MENORES DE TECNOLOGÍAS DE LA INFORMACIÓN Y COMUNICACIONES	\$107,000.00		
2021	IMPUESTO SOBRE AUTOMÓVILES NUEVOS	2000	MATERIALES Y SUMINISTROS	2100	MATERIALES DE ADMINISTRACION, EMISION DE DOCUMENTOS Y ARTICULOS OFICIALES	211	MATERIALES, ÚTILES Y EQUIPOS MENORES DE OFICINA	\$348,189.00		
MATERIALES DE ADMINISTRACION, EMISION DE DOCUMENTOS Y ARTICULOS OFICIALES								\$555,189.00		
EJERCICIO	FUENTE DE FINANCIAMIENTO	CAPITULO	NOMBRE CAPITULO	CONCEPTO	NOMBRE CONCEPTO	PARTIDA	NOMBRE PARTIDA	PARCIAL	SUBTOTAL	TOTAL
2021	IMPUESTO SOBRE AUTOMÓVILES NUEVOS	2000	MATERIALES Y SUMINISTROS	2400	MATERIALES Y ARTICULOS DE CONSTRUCCION Y DE REPARACION	246	MATERIAL ELÉCTRICO Y ELECTRÓNICO	\$237,800.00		
MATERIALES Y ARTICULOS DE CONSTRUCCION Y DE REPARACION								\$237,800.00		
TOTAL DE IMPUESTO SOBRE AUTOMÓVILES NUEVOS MATERIALES Y SUMINISTROS										\$792,989.00
EJERCICIO	FUENTE DE FINANCIAMIENTO	CAPITULO	NOMBRE CAPITULO	CONCEPTO	NOMBRE CONCEPTO	PARTIDA	NOMBRE PARTIDA	PARCIAL	SUBTOTAL	TOTAL
2021	IMPUESTO ESPECIAL SOBRE PRODUCCIÓN Y SERVICIOS (TABACO LABRADO, BEBIDAS ALCOHÓLICAS Y REFRESCOS)	2000	MATERIALES Y SUMINISTROS	2600	COMBUSTIBLES, LUBRICANTES Y ADITIVOS	261	COMBUSTIBLES, LUBRICANTES Y ADITIVOS	\$2,598,103.00		
COMBUSTIBLES, LUBRICANTES Y ADITIVOS								\$2,598,103.00		
TOTAL DE IMPUESTO ESPECIAL SOBRE PRODUCCIÓN Y SERVICIOS (TABACO LABRADO, BEBIDAS ALCOHÓLICAS Y REFRESCOS) MATERIALES Y SUMINISTROS										\$2,598,103.00
EJERCICIO	FUENTE DE FINANCIAMIENTO	CAPITULO	NOMBRE CAPITULO	CONCEPTO	NOMBRE CONCEPTO	PARTIDA	NOMBRE PARTIDA	PARCIAL	SUBTOTAL	TOTAL
2021	INCENTIVO DEL IMPUESTO ESPECIAL SOBRE PRODUCCIÓN Y SERVICIOS (GASOLINA Y DIÉSEL)	2000	MATERIALES Y SUMINISTROS	2600	COMBUSTIBLES, LUBRICANTES Y ADITIVOS	261	COMBUSTIBLES, LUBRICANTES Y ADITIVOS	\$5,373,281.00		
COMBUSTIBLES, LUBRICANTES Y ADITIVOS								\$5,373,281.00		
TOTAL DE INCENTIVO DEL IMPUESTO ESPECIAL SOBRE PRODUCCIÓN Y SERVICIOS (GASOLINA Y DIÉSEL) MATERIALES Y SUMINISTROS										\$5,373,281.00
EJERCICIO	FUENTE DE FINANCIAMIENTO	CAPITULO	NOMBRE CAPITULO	CONCEPTO	NOMBRE CONCEPTO	PARTIDA	NOMBRE PARTIDA	PARCIAL	SUBTOTAL	TOTAL
2021	FONDO DE APORTACIONES PARA EL FORTALECIMIENTO DE LOS MUNICIPIOS Y DE LAS DEMARCACIONES TERRITORIALES DEL DISTRITO FEDERAL	2000	MATERIALES Y SUMINISTROS	2100	MATERIALES DE ADMINISTRACION, EMISION DE DOCUMENTOS Y ARTICULOS OFICIALES	214	MATERIALES, ÚTILES Y EQUIPOS MENORES DE TECNOLOGÍAS DE LA INFORMACIÓN Y COMUNICACIONES	\$120,000.00		
2021	FONDO DE APORTACIONES PARA EL FORTALECIMIENTO DE LOS MUNICIPIOS Y DE LAS DEMARCACIONES TERRITORIALES DEL DISTRITO FEDERAL	2000	MATERIALES Y SUMINISTROS	2100	MATERIALES DE ADMINISTRACION, EMISION DE DOCUMENTOS Y ARTICULOS OFICIALES	212	MATERIALES Y ÚTILES DE IMPRESIÓN Y REPRODUCCIÓN	\$200,000.00		

Mano Habera

*DIÉSIE
RICARDO
DANIELA*

MUNICIPIO DE MINERAL DE LA REFORMA, HIDALGO.
PRESUPUESTO DE EGRESOS DEL EJERCICIO FISCAL 2021.
CLASIFICADOR POR OBJETO DEL GASTO

2021	FONDO DE APORTACIONES PARA EL FORTALECIMIENTO DE LOS MUNICIPIOS Y DE LAS DEMARCACIONES TERRITORIALES DEL DISTRITO FEDERAL (FORTAMUNDF)	2000	MATERIALES Y SUMINISTROS	2100	MATERIALES DE ADMINISTRACION, EMISION DE DOCUMENTOS Y ARTICULOS OFICIALES	211	MATERIALES, ÚTILES Y EQUIPOS MENORES DE OFICINA	\$310,000.00		
MATERIALES DE ADMINISTRACION, EMISION DE DOCUMENTOS Y ARTICULOS OFICIALES									\$630,000.00	
EJERCICIO	FUENTE DE FINANCIAMIENTO	CAPITULO	NOMBRE CAPITULO	CONCEPTO	NOMBRE CONCEPTO	PARTIDA	NOMBRE PARTIDA	PARCIAL	SUBTOTAL	TOTAL
2021	FONDO DE APORTACIONES PARA EL FORTALECIMIENTO DE LOS MUNICIPIOS Y DE LAS DEMARCACIONES TERRITORIALES DEL DISTRITO FEDERAL (FORTAMUNDF)	2000	MATERIALES Y SUMINISTROS	2600	COMBUSTIBLES, LUBRICANTES Y ADITIVOS	261	COMBUSTIBLES, LUBRICANTES Y ADITIVOS	\$7,210,626.00		
COMBUSTIBLES, LUBRICANTES Y ADITIVOS									\$7,210,626.00	
EJERCICIO	FUENTE DE FINANCIAMIENTO	CAPITULO	NOMBRE CAPITULO	CONCEPTO	NOMBRE CONCEPTO	PARTIDA	NOMBRE PARTIDA	PARCIAL	SUBTOTAL	TOTAL
2021	FONDO DE APORTACIONES PARA EL FORTALECIMIENTO DE LOS MUNICIPIOS Y DE LAS DEMARCACIONES TERRITORIALES DEL DISTRITO FEDERAL (FORTAMUNDF)	2000	MATERIALES Y SUMINISTROS	2700	VESTUARIO, BLANCOS, PRENDAS DE PROTECCION Y ARTICULOS DEPORTIVOS	271	VESTUARIO Y UNIFORMES	\$904,400.00		
VESTUARIO, BLANCOS, PRENDAS DE PROTECCION Y ARTICULOS DEPORTIVOS									\$904,400.00	
EJERCICIO	FUENTE DE FINANCIAMIENTO	CAPITULO	NOMBRE CAPITULO	CONCEPTO	NOMBRE CONCEPTO	PARTIDA	NOMBRE PARTIDA	PARCIAL	SUBTOTAL	TOTAL
2021	FONDO DE APORTACIONES PARA EL FORTALECIMIENTO DE LOS MUNICIPIOS Y DE LAS DEMARCACIONES TERRITORIALES DEL DISTRITO FEDERAL (FORTAMUNDF)	2000	MATERIALES Y SUMINISTROS	2800	MATERIALES Y SUMINISTROS PARA SEGURIDAD	282	MATERIALES DE SEGURIDAD PÚBLICA	\$500,000.00		
MATERIALES Y SUMINISTROS PARA SEGURIDAD									\$500,000.00	
TOTAL DE FONDO DE APORTACIONES PARA EL FORTALECIMIENTO DE LOS MUNICIPIOS Y DE LAS DEMARCACIONES TERRITORIALES DEL DISTRITO FEDERAL (FORTAMUNDF) MATERIALES Y SUMINISTROS										\$9,245,026.00
TOTAL DE MATERIALES Y SUMINISTROS										\$47,197,563.01
EJERCICIO	FUENTE DE FINANCIAMIENTO	CAPITULO	NOMBRE CAPITULO	CONCEPTO	NOMBRE CONCEPTO	PARTIDA	NOMBRE PARTIDA	PARCIAL	SUBTOTAL	TOTAL
2021	RECURSOS PROPIOS	3000	SERVICIOS GENERALES	3100	SERVICIOS BASICOS	318	SERVICIOS POSTALES Y TELEGRÁFICOS	\$2,400.00		
2021	RECURSOS PROPIOS	3000	SERVICIOS GENERALES	3100	SERVICIOS BASICOS	314	TELEFONÍA TRADICIONAL	\$840,000.00		
2021	RECURSOS PROPIOS	3000	SERVICIOS GENERALES	3100	SERVICIOS BASICOS	311	ENERGÍA ELÉCTRICA	\$9,000,000.00		
SERVICIOS BASICOS									\$9,842,400.00	
EJERCICIO	FUENTE DE FINANCIAMIENTO	CAPITULO	NOMBRE CAPITULO	CONCEPTO	NOMBRE CONCEPTO	PARTIDA	NOMBRE PARTIDA	PARCIAL	SUBTOTAL	TOTAL
2021	RECURSOS PROPIOS	3000	SERVICIOS GENERALES	3200	SERVICIOS DE ARRENDAMIENTO	329	OTROS ARRENDAMIENTOS	\$501,210.00		
2021	RECURSOS PROPIOS	3000	SERVICIOS GENERALES	3200	SERVICIOS DE ARRENDAMIENTO	322	ARRENDAMIENTO DE EDIFICIOS	\$449,306.00		
2021	RECURSOS PROPIOS	3000	SERVICIOS GENERALES	3200	SERVICIOS DE ARRENDAMIENTO	323	ARRENDAMIENTO DE MOBILIARIO Y EQUIPO DE ADMINISTRACIÓN, EDUCACIONAL Y RECREATIVO	\$740,306.00		

MUNICIPIO DE MINERAL DE LA REFORMA, HIDALGO.
PRESUPUESTO DE EGRESOS DEL EJERCICIO FISCAL 2021.
CLASIFICADOR POR OBJETO DEL GASTO

2021	RECURSOS PROPIOS	3000	SERVICIOS GENERALES	3200	SERVICIOS DE ARRENDAMIENTO	326	ARRENDAMIENTO DE MAQUINARIA, OTROS EQUIPOS Y HERRAMIENTAS	\$1,600,000.00		
2021	RECURSOS PROPIOS	3000	SERVICIOS GENERALES	3200	SERVICIOS DE ARRENDAMIENTO	325	ARRENDAMIENTO DE EQUIPO DE TRANSPORTE	\$2,054,000.00		
SERVICIOS DE ARRENDAMIENTO									\$5,344,822.00	
EJERCICIO	FUENTE DE FINANCIAMIENTO	CAPITULO	NOMBRE CAPITULO	CONCEPTO	NOMBRE CONCEPTO	PARTIDA	NOMBRE PARTIDA	PARCIAL	SUBTOTAL	TOTAL
2021	RECURSOS PROPIOS	3000	SERVICIOS GENERALES	3300	SERVICIOS PROFESIONALES, CIENTIFICOS, TECNICOS Y OTROS SERVICIOS	336	SERVICIOS DE APOYO ADMINISTRATIVO, TRADUCCIÓN, FOTOCOPIADO E IMPRESIÓN	\$8,000.00		
2021	RECURSOS PROPIOS	3000	SERVICIOS GENERALES	3300	SERVICIOS PROFESIONALES, CIENTIFICOS, TECNICOS Y OTROS SERVICIOS	331	SERVICIOS LEGALES, DE CONTABILIDAD, AUDITORÍA Y RELACIONADOS	\$150,000.00		
2021	RECURSOS PROPIOS	3000	SERVICIOS GENERALES	3300	SERVICIOS PROFESIONALES, CIENTIFICOS, TECNICOS Y OTROS SERVICIOS	332	SERVICIOS DE DISEÑO, ARQUITECTURA, INGENIERÍA Y ACTIVIDADES RELACIONADAS	\$450,000.00		
2021	RECURSOS PROPIOS	3000	SERVICIOS GENERALES	3300	SERVICIOS PROFESIONALES, CIENTIFICOS, TECNICOS Y OTROS SERVICIOS	334	SERVICIOS DE CAPACITACIÓN	\$760,000.00		
2021	RECURSOS PROPIOS	3000	SERVICIOS GENERALES	3300	SERVICIOS PROFESIONALES, CIENTIFICOS, TECNICOS Y OTROS SERVICIOS	339	SERVICIOS PROFESIONALES, CIENTIFICOS Y TÉCNICOS INTEGRALES	\$800,000.00		
SERVICIOS PROFESIONALES, CIENTIFICOS, TECNICOS Y OTROS SERVICIOS									\$2,168,000.00	
EJERCICIO	FUENTE DE FINANCIAMIENTO	CAPITULO	NOMBRE CAPITULO	CONCEPTO	NOMBRE CONCEPTO	PARTIDA	NOMBRE PARTIDA	PARCIAL	SUBTOTAL	TOTAL
2021	RECURSOS PROPIOS	3000	SERVICIOS GENERALES	3400	SERVICIOS FINANCIEROS, BANCARIOS Y COMERCIALES	344	SEGUROS DE RESPONSABILIDAD PATRIMONIAL Y FIANZAS	\$1,700,000.00		
2021	RECURSOS PROPIOS	3000	SERVICIOS GENERALES	3400	SERVICIOS FINANCIEROS, BANCARIOS Y COMERCIALES	341	SERVICIOS FINANCIEROS Y BANCARIOS	\$240,000.00		
SERVICIOS FINANCIEROS, BANCARIOS Y COMERCIALES									\$1,940,000.00	
EJERCICIO	FUENTE DE FINANCIAMIENTO	CAPITULO	NOMBRE CAPITULO	CONCEPTO	NOMBRE CONCEPTO	PARTIDA	NOMBRE PARTIDA	PARCIAL	SUBTOTAL	TOTAL
2021	RECURSOS PROPIOS	3000	SERVICIOS GENERALES	3500	SERVICIOS DE INSTALACION, REPARACION, MANTENIMIENTO Y CONSERVACION	359	SERVICIOS DE JARDINERIA Y FUMIGACIÓN	\$50,000.00		
2021	RECURSOS PROPIOS	3000	SERVICIOS GENERALES	3500	SERVICIOS DE INSTALACION, REPARACION, MANTENIMIENTO Y CONSERVACION	357	INSTALACION, REPARACION Y MANTENIMIENTO DE MAQUINARIA, OTROS EQUIPOS Y HERRAMIENTA	\$200,000.00		
2021	RECURSOS PROPIOS	3000	SERVICIOS GENERALES	3500	SERVICIOS DE INSTALACION, REPARACION, MANTENIMIENTO Y CONSERVACION	355	REPARACIÓN Y MANTENIMIENTO DE EQUIPO DE TRANSPORTE	\$1,970,000.00		
2021	RECURSOS PROPIOS	3000	SERVICIOS GENERALES	3500	SERVICIOS DE INSTALACION, REPARACION, MANTENIMIENTO Y CONSERVACION	351	CONSERVACIÓN Y MANTENIMIENTO MENOR DE INMUEBLES	\$4,636,885.00		
SERVICIOS DE INSTALACION, REPARACION, MANTENIMIENTO Y CONSERVACION									\$6,856,885.00	
EJERCICIO	FUENTE DE FINANCIAMIENTO	CAPITULO	NOMBRE CAPITULO	CONCEPTO	NOMBRE CONCEPTO	PARTIDA	NOMBRE PARTIDA	PARCIAL	SUBTOTAL	TOTAL
2021	RECURSOS PROPIOS	3000	SERVICIOS GENERALES	3600	SERVICIOS DE COMUNICACION SOCIAL Y PUBLICIDAD	361	DIFUSION POR RADIO, TELEVISIÓN Y OTROS MEDIOS DE MENSAJES SOBRE PROGRAMAS Y ACTIVIDADES GUBERNAMENTALES	\$554,226.00		
SERVICIOS DE COMUNICACION SOCIAL Y PUBLICIDAD									\$554,226.00	

**MUNICIPIO DE MINERAL DE LA REFORMA, HIDALGO.
PRESUPUESTO DE EGRESOS DEL EJERCICIO FISCAL 2021.
CLASIFICADOR POR OBJETO DEL GASTO**

EJERCICIO	FUENTE DE FINANCIAMIENTO	CAPITULO	NOMBRE CAPITULO	CONCEPTO	NOMBRE CONCEPTO	PARTIDA	NOMBRE PARTIDA	PARCIAL	SUBTOTAL	TOTAL
2021	RECURSOS PROPIOS	3000	SERVICIOS GENERALES	3700	SERVICIOS DE TRASLADO Y VIATICOS	375	VIATICOS EN EL PAIS	\$121,886.00		
SERVICIOS DE TRASLADO Y VIATICOS									\$121,886.00	
EJERCICIO	FUENTE DE FINANCIAMIENTO	CAPITULO	NOMBRE CAPITULO	CONCEPTO	NOMBRE CONCEPTO	PARTIDA	NOMBRE PARTIDA	PARCIAL	SUBTOTAL	TOTAL
2021	RECURSOS PROPIOS	3000	SERVICIOS GENERALES	3800	SERVICIOS OFICIALES	381	GASTOS DE CEREMONIAL	\$1,831,285.00		
2021	RECURSOS PROPIOS	3000	SERVICIOS GENERALES	3800	SERVICIOS OFICIALES	382	GASTOS DE ORDEN SOCIAL Y CULTURAL	\$3,676,207.00		
SERVICIOS OFICIALES									\$5,507,492.00	
EJERCICIO	FUENTE DE FINANCIAMIENTO	CAPITULO	NOMBRE CAPITULO	CONCEPTO	NOMBRE CONCEPTO	PARTIDA	NOMBRE PARTIDA	PARCIAL	SUBTOTAL	TOTAL
2021	RECURSOS PROPIOS	3000	SERVICIOS GENERALES	3900	OTROS SERVICIOS GENERALES	395	PENAS, MULTAS, ACCESORIOS Y ACTUALIZACIONES	\$8,000.00		
2021	RECURSOS PROPIOS	3000	SERVICIOS GENERALES	3900	OTROS SERVICIOS GENERALES	392	IMPUESTOS Y DERECHOS	\$445,352.00		
2021	RECURSOS PROPIOS	3000	SERVICIOS GENERALES	3900	OTROS SERVICIOS GENERALES	396	OTROS GASTOS POR RESPONSABILIDADES	\$1,800,000.00		
2021	RECURSOS PROPIOS	3000	SERVICIOS GENERALES	3900	OTROS SERVICIOS GENERALES	399	OTROS SERVICIOS GENERALES	\$3,175,657.00		
2021	RECURSOS PROPIOS	3000	SERVICIOS GENERALES	3900	OTROS SERVICIOS GENERALES	398	IMPUESTO SOBRE NOMINAS Y OTROS QUE SE DERIVEN DE UNA RELACION LABORAL	\$3,540,000.00		
OTROS SERVICIOS GENERALES									\$8,969,009.00	
TOTAL DE RECURSOS PROPIOS SERVICIOS GENERALES										\$41,304,720.00
EJERCICIO	FUENTE DE FINANCIAMIENTO	CAPITULO	NOMBRE CAPITULO	CONCEPTO	NOMBRE CONCEPTO	PARTIDA	NOMBRE PARTIDA	PARCIAL	SUBTOTAL	TOTAL
2021	FONDO GENERAL DE PARTICIPACIONES	3000	SERVICIOS GENERALES	3200	SERVICIOS DE ARRENDAMIENTO	322	ARRENDAMIENTO DE EDIFICIOS	\$354,694.00		
SERVICIOS DE ARRENDAMIENTO									\$354,694.00	
EJERCICIO	FUENTE DE FINANCIAMIENTO	CAPITULO	NOMBRE CAPITULO	CONCEPTO	NOMBRE CONCEPTO	PARTIDA	NOMBRE PARTIDA	PARCIAL	SUBTOTAL	TOTAL
2021	FONDO GENERAL DE PARTICIPACIONES	3000	SERVICIOS GENERALES	3400	SERVICIOS FINANCIEROS, BANCARIOS Y COMERCIALES	341	SERVICIOS FINANCIEROS Y BANCARIOS	\$2,399.99		
SERVICIOS FINANCIEROS, BANCARIOS Y COMERCIALES									\$2,399.99	
EJERCICIO	FUENTE DE FINANCIAMIENTO	CAPITULO	NOMBRE CAPITULO	CONCEPTO	NOMBRE CONCEPTO	PARTIDA	NOMBRE PARTIDA	PARCIAL	SUBTOTAL	TOTAL
2021	FONDO GENERAL DE PARTICIPACIONES	3000	SERVICIOS GENERALES	3900	OTROS SERVICIOS GENERALES	399	OTROS SERVICIOS GENERALES	\$867,500.00		
OTROS SERVICIOS GENERALES									\$867,500.00	
TOTAL DE FONDO GENERAL DE PARTICIPACIONES SERVICIOS GENERALES										\$1,224,593.99
EJERCICIO	FUENTE DE FINANCIAMIENTO	CAPITULO	NOMBRE CAPITULO	CONCEPTO	NOMBRE CONCEPTO	PARTIDA	NOMBRE PARTIDA	PARCIAL	SUBTOTAL	TOTAL

Manuel Matthe Garcia Huesca

[Signature]

**DIOSIE
CONZATEL
SANCHEZ**

meclator3

**MUNICIPIO DE MINERAL DE LA REFORMA, HIDALGO.
PRESUPUESTO DE EGRESOS DEL EJERCICIO FISCAL 2021.
CLASIFICADOR POR OBJETO DEL GASTO**

2021	FONDO DE FOMENTO MUNICIPAL	3000	SERVICIOS GENERALES	3400	SERVICIOS FINANCIEROS, BANCARIOS Y COMERCIALES	341	SERVICIOS FINANCIEROS Y BANCARIOS	\$8,000.01		
SERVICIOS FINANCIEROS, BANCARIOS Y COMERCIALES									\$6,000.01	
TOTAL DE FONDO DE FOMENTO MUNICIPAL SERVICIOS GENERALES										\$6,000.01
EJERCICIO	FUENTE DE FINANCIAMIENTO	CAPITULO	NOMBRE CAPITULO	CONCEPTO	NOMBRE CONCEPTO	PARTIDA	NOMBRE PARTIDA	PARCIAL	SUBTOTAL	TOTAL
2021	FONDO DE FISCALIZACIÓN Y RECAUDACIÓN	3000	SERVICIOS GENERALES	3200	SERVICIOS DE ARRENDAMIENTO	323	ARRENDAMIENTO DE MOBILIARIO Y EQUIPO DE ADMINISTRACIÓN, EDUCACIONAL Y RECREATIVO	\$250,000.00		
SERVICIOS DE ARRENDAMIENTO									\$250,000.00	
EJERCICIO	FUENTE DE FINANCIAMIENTO	CAPITULO	NOMBRE CAPITULO	CONCEPTO	NOMBRE CONCEPTO	PARTIDA	NOMBRE PARTIDA	PARCIAL	SUBTOTAL	TOTAL
2021	FONDO DE FISCALIZACIÓN Y RECAUDACIÓN	3000	SERVICIOS GENERALES	3400	SERVICIOS FINANCIEROS, BANCARIOS Y COMERCIALES	341	SERVICIOS FINANCIEROS Y BANCARIOS	\$1,800.00		
SERVICIOS FINANCIEROS, BANCARIOS Y COMERCIALES									\$1,800.00	
EJERCICIO	FUENTE DE FINANCIAMIENTO	CAPITULO	NOMBRE CAPITULO	CONCEPTO	NOMBRE CONCEPTO	PARTIDA	NOMBRE PARTIDA	PARCIAL	SUBTOTAL	TOTAL
2021	FONDO DE FISCALIZACIÓN Y RECAUDACIÓN	3000	SERVICIOS GENERALES	3500	SERVICIOS DE INSTALACION, REPARACION, MANTENIMIENTO Y CONSERVACION	355	REPARACIÓN Y MANTENIMIENTO DE EQUIPO DE TRANSPORTE	\$500,000.00		
SERVICIOS DE INSTALACION, REPARACION, MANTENIMIENTO Y CONSERVACION									\$500,000.00	
EJERCICIO	FUENTE DE FINANCIAMIENTO	CAPITULO	NOMBRE CAPITULO	CONCEPTO	NOMBRE CONCEPTO	PARTIDA	NOMBRE PARTIDA	PARCIAL	SUBTOTAL	TOTAL
2021	FONDO DE FISCALIZACIÓN Y RECAUDACIÓN	3000	SERVICIOS GENERALES	3600	SERVICIOS DE COMUNICACION SOCIAL Y PUBLICIDAD	361	DIFUSION POR RADIO, TELEVISION Y OTROS MEDIOS DE MENSAJES SOBRE PROGRAMAS Y ACTIVIDADES GUBERNAMENTALES	\$792,000.00		
SERVICIOS DE COMUNICACION SOCIAL Y PUBLICIDAD									\$792,000.00	
TOTAL DE FONDO DE FISCALIZACIÓN Y RECAUDACIÓN SERVICIOS GENERALES										\$1,543,800.00
EJERCICIO	FUENTE DE FINANCIAMIENTO	CAPITULO	NOMBRE CAPITULO	CONCEPTO	NOMBRE CONCEPTO	PARTIDA	NOMBRE PARTIDA	PARCIAL	SUBTOTAL	TOTAL
2021	IMPUESTO SOBRE AUTOMÓVILES NUEVOS	3000	SERVICIOS GENERALES	3500	SERVICIOS DE INSTALACION, REPARACION, MANTENIMIENTO Y CONSERVACION	351	CONSERVACIÓN Y MANTENIMIENTO MENOR DE INMUEBLES	\$90,000.00		
SERVICIOS DE INSTALACION, REPARACION, MANTENIMIENTO Y CONSERVACION									\$90,000.00	
EJERCICIO	FUENTE DE FINANCIAMIENTO	CAPITULO	NOMBRE CAPITULO	CONCEPTO	NOMBRE CONCEPTO	PARTIDA	NOMBRE PARTIDA	PARCIAL	SUBTOTAL	TOTAL
2021	IMPUESTO SOBRE AUTOMÓVILES NUEVOS	3000	SERVICIOS GENERALES	3900	OTROS SERVICIOS GENERALES	399	OTROS SERVICIOS GENERALES	\$86,389.91		
OTROS SERVICIOS GENERALES									\$86,389.91	
TOTAL DE IMPUESTO SOBRE AUTOMÓVILES NUEVOS SERVICIOS GENERALES										\$176,389.91
EJERCICIO	FUENTE DE FINANCIAMIENTO	CAPITULO	NOMBRE CAPITULO	CONCEPTO	NOMBRE CONCEPTO	PARTIDA	NOMBRE PARTIDA	PARCIAL	SUBTOTAL	TOTAL
2021	IMPUESTO SOBRE LA RENTA	3000	SERVICIOS GENERALES	3300	SERVICIOS PROFESIONALES, CIENTIFICOS, TECNICOS Y OTROS SERVICIOS	339	SERVICIOS PROFESIONALES, CIENTIFICOS Y TÉCNICOS INTEGRALES	\$465,054.14		
SERVICIOS PROFESIONALES, CIENTIFICOS, TECNICOS Y OTROS SERVICIOS									\$465,054.14	
EJERCICIO	FUENTE DE FINANCIAMIENTO	CAPITULO	NOMBRE CAPITULO	CONCEPTO	NOMBRE CONCEPTO	PARTIDA	NOMBRE PARTIDA	PARCIAL	SUBTOTAL	TOTAL

Handwritten signatures and marks at the bottom left of the page.

**JESSIE
COMPER
DANIEL**

MUNICIPIO DE MINERAL DE LA REFORMA, HIDALGO.
PRESUPUESTO DE EGRESOS DEL EJERCICIO FISCAL 2021.
CLASIFICADOR POR OBJETO DEL GASTO

2021	IMPUESTO SOBRE LA RENTA	3000	SERVICIOS GENERALES	3400	SERVICIOS FINANCIEROS, BANCARIOS Y COMERCIALES	341	SERVICIOS FINANCIEROS Y BANCARIOS	\$2,160.00		
SERVICIOS FINANCIEROS, BANCARIOS Y COMERCIALES									\$2,160.00	
EJERCICIO	FUENTE DE FINANCIAMIENTO	CAPITULO	NOMBRE CAPITULO	CONCEPTO	NOMBRE CONCEPTO	PARTIDA	NOMBRE PARTIDA	PARCIAL	SUBTOTAL	TOTAL
2021	IMPUESTO SOBRE LA RENTA	3000	SERVICIOS GENERALES	3800	SERVICIOS OFICIALES	382	GASTOS DE ORDEN SOCIAL Y CULTURAL	\$1,082,240.00		
SERVICIOS OFICIALES									\$1,082,240.00	
TOTAL DE IMPUESTO SOBRE LA RENTA SERVICIOS GENERALES									\$1,549,454.14	
EJERCICIO	FUENTE DE FINANCIAMIENTO	CAPITULO	NOMBRE CAPITULO	CONCEPTO	NOMBRE CONCEPTO	PARTIDA	NOMBRE PARTIDA	PARCIAL	SUBTOTAL	TOTAL
2021	FONDO DE APORTACIONES PARA EL FORTALECIMIENTO DE LOS MUNICIPIOS Y DE LAS DEMARCACIONES TERRITORIALES DEL DISTRITO FEDERAL (FORTAMUNDF)	3000	SERVICIOS GENERALES	3100	SERVICIOS BASICOS	311	ENERGIA ELÉCTRICA	\$30,000,000.00		
SERVICIOS BASICOS									\$30,000,000.00	
EJERCICIO	FUENTE DE FINANCIAMIENTO	CAPITULO	NOMBRE CAPITULO	CONCEPTO	NOMBRE CONCEPTO	PARTIDA	NOMBRE PARTIDA	PARCIAL	SUBTOTAL	TOTAL
2021	FONDO DE APORTACIONES PARA EL FORTALECIMIENTO DE LOS MUNICIPIOS Y DE LAS DEMARCACIONES TERRITORIALES DEL DISTRITO FEDERAL (FORTAMUNDF)	3000	SERVICIOS GENERALES	3200	SERVICIOS DE ARRENDAMIENTO	323	ARRENDAMIENTO DE MOBILIARIO Y EQUIPO DE ADMINISTRACIÓN, EDUCACIONAL Y RECREATIVO	\$150,000.00		
2021	FONDO DE APORTACIONES PARA EL FORTALECIMIENTO DE LOS MUNICIPIOS Y DE LAS DEMARCACIONES TERRITORIALES DEL DISTRITO FEDERAL (FORTAMUNDF)	3000	SERVICIOS GENERALES	3200	SERVICIOS DE ARRENDAMIENTO	325	ARRENDAMIENTO DE EQUIPO DE TRANSPORTE	\$2,000,000.00		
SERVICIOS DE ARRENDAMIENTO									\$2,150,000.00	
EJERCICIO	FUENTE DE FINANCIAMIENTO	CAPITULO	NOMBRE CAPITULO	CONCEPTO	NOMBRE CONCEPTO	PARTIDA	NOMBRE PARTIDA	PARCIAL	SUBTOTAL	TOTAL
2021	FONDO DE APORTACIONES PARA EL FORTALECIMIENTO DE LOS MUNICIPIOS Y DE LAS DEMARCACIONES TERRITORIALES DEL DISTRITO FEDERAL (FORTAMUNDF)	3000	SERVICIOS GENERALES	3300	SERVICIOS PROFESIONALES, CIENTIFICOS, TECNICOS Y OTROS SERVICIOS	334	SERVICIOS DE CAPACITACIÓN	\$800,000.00		
2021	FONDO DE APORTACIONES PARA EL FORTALECIMIENTO DE LOS MUNICIPIOS Y DE LAS DEMARCACIONES TERRITORIALES DEL DISTRITO FEDERAL (FORTAMUNDF)	3000	SERVICIOS GENERALES	3300	SERVICIOS PROFESIONALES, CIENTIFICOS, TECNICOS Y OTROS SERVICIOS	339	SERVICIOS PROFESIONALES, CIENTIFICOS Y TÉCNICOS INTEGRALES	\$234,945.86		
SERVICIOS PROFESIONALES, CIENTIFICOS, TECNICOS Y OTROS SERVICIOS									\$1,034,945.86	
EJERCICIO	FUENTE DE FINANCIAMIENTO	CAPITULO	NOMBRE CAPITULO	CONCEPTO	NOMBRE CONCEPTO	PARTIDA	NOMBRE PARTIDA	PARCIAL	SUBTOTAL	TOTAL
2021	FONDO DE APORTACIONES PARA EL FORTALECIMIENTO DE LOS MUNICIPIOS Y DE LAS DEMARCACIONES TERRITORIALES DEL DISTRITO FEDERAL (FORTAMUNDF)	3000	SERVICIOS GENERALES	3400	SERVICIOS FINANCIEROS, BANCARIOS Y COMERCIALES	341	SERVICIOS FINANCIEROS Y BANCARIOS	\$4,999.60		
SERVICIOS FINANCIEROS, BANCARIOS Y COMERCIALES									\$4,999.60	
EJERCICIO	FUENTE DE FINANCIAMIENTO	CAPITULO	NOMBRE CAPITULO	CONCEPTO	NOMBRE CONCEPTO	PARTIDA	NOMBRE PARTIDA	PARCIAL	SUBTOTAL	TOTAL

M. Cortés

**MUNICIPIO DE MINERAL DE LA REFORMA, HIDALGO.
PRESUPUESTO DE EGRESOS DEL EJERCICIO FISCAL 2021.
CLASIFICADOR POR OBJETO DEL GASTO**

2021	FONDO DE APORTACIONES PARA EL FORTALECIMIENTO DE LOS MUNICIPIOS Y DE LAS DEMARCACIONES TERRITORIALES DEL DISTRITO FEDERAL (FORTAMUNDF)	3000	SERVICIOS GENERALES	3500	SERVICIOS DE INSTALACION, REPARACION, MANTENIMIENTO Y CONSERVACION	355	REPARACIÓN Y MANTENIMIENTO DE EQUIPO DE TRANSPORTE	\$1,100,000.00		
2021	FONDO DE APORTACIONES PARA EL FORTALECIMIENTO DE LOS MUNICIPIOS Y DE LAS DEMARCACIONES TERRITORIALES DEL DISTRITO FEDERAL (FORTAMUNDF)	3000	SERVICIOS GENERALES	3500	SERVICIOS DE INSTALACION, REPARACION, MANTENIMIENTO Y CONSERVACION	351	CONSERVACIÓN Y MANTENIMIENTO MENOR DE INMUEBLES	\$5,000,000.00		
2021	FONDO DE APORTACIONES PARA EL FORTALECIMIENTO DE LOS MUNICIPIOS Y DE LAS DEMARCACIONES TERRITORIALES DEL DISTRITO FEDERAL (FORTAMUNDF)	3000	SERVICIOS GENERALES	3500	SERVICIOS DE INSTALACION, REPARACION, MANTENIMIENTO Y CONSERVACION	358	SERVICIOS DE LIMPIEZA Y MANEJO DE DESECHOS	\$12,000,000.00		
SERVICIOS DE INSTALACION, REPARACION, MANTENIMIENTO Y CONSERVACION									\$18,100,000.00	
EJERCICIO	FUENTE DE FINANCIAMIENTO	CAPITULO	NOMBRE CAPITULO	CONCEPTO	NOMBRE CONCEPTO	PARTIDA	NOMBRE PARTIDA	PARCIAL	SUBTOTAL	TOTAL
2021	FONDO DE APORTACIONES PARA EL FORTALECIMIENTO DE LOS MUNICIPIOS Y DE LAS DEMARCACIONES TERRITORIALES DEL DISTRITO FEDERAL (FORTAMUNDF)	3000	SERVICIOS GENERALES	3900	OTROS SERVICIOS GENERALES	392	IMPUESTOS Y DERECHOS	\$500,000.00		
2021	FONDO DE APORTACIONES PARA EL FORTALECIMIENTO DE LOS MUNICIPIOS Y DE LAS DEMARCACIONES TERRITORIALES DEL DISTRITO FEDERAL (FORTAMUNDF)	3000	SERVICIOS GENERALES	3900	OTROS SERVICIOS GENERALES	399	OTROS SERVICIOS GENERALES	\$4,000,000.00		
OTROS SERVICIOS GENERALES									\$4,500,000.00	
TOTAL DE FONDO DE APORTACIONES PARA EL FORTALECIMIENTO DE LOS MUNICIPIOS Y DE LAS DEMARCACIONES TERRITORIALES DEL DISTRITO FEDERAL (FORTAMUNDF) SERVICIOS GENERALES										\$55,789,945.46
TOTAL DE SERVICIOS GENERALES										\$101,594,903.51
EJERCICIO	FUENTE DE FINANCIAMIENTO	CAPITULO	NOMBRE CAPITULO	CONCEPTO	NOMBRE CONCEPTO	PARTIDA	NOMBRE PARTIDA	PARCIAL	SUBTOTAL	TOTAL
2021	RECURSOS PROPIOS	4000	TRANSFERENCIAS, ASIGNACIONES, SUBSIDIOS Y OTRAS AYUDAS	4100	TRANSFERENCIAS INTERNAS Y ASIGNACIONES AL SECTOR PÚBLICO	415	TRANSFERENCIAS INTERNAS OTORGADAS A ENTIDADES PARAESTATALES NO EMPRESARIALES Y NO FINANCIERAS	\$12,000,000.00		
TRANSFERENCIAS INTERNAS Y ASIGNACIONES AL SECTOR PÚBLICO									\$12,000,000.00	
EJERCICIO	FUENTE DE FINANCIAMIENTO	CAPITULO	NOMBRE CAPITULO	CONCEPTO	NOMBRE CONCEPTO	PARTIDA	NOMBRE PARTIDA	PARCIAL	SUBTOTAL	TOTAL
2021	RECURSOS PROPIOS	4000	TRANSFERENCIAS, ASIGNACIONES, SUBSIDIOS Y OTRAS AYUDAS	4400	AYUDAS SOCIALES	443	AYUDAS SOCIALES A INSTITUCIONES DE ENSEÑANZA	\$1,500,000.00		
2021	RECURSOS PROPIOS	4000	TRANSFERENCIAS, ASIGNACIONES, SUBSIDIOS Y OTRAS AYUDAS	4400	AYUDAS SOCIALES	441	AYUDAS SOCIALES A PERSONAS	\$5,697,915.00		
AYUDAS SOCIALES									\$7,197,915.00	
EJERCICIO	FUENTE DE FINANCIAMIENTO	CAPITULO	NOMBRE CAPITULO	CONCEPTO	NOMBRE CONCEPTO	PARTIDA	NOMBRE PARTIDA	PARCIAL	SUBTOTAL	TOTAL
2021	RECURSOS PROPIOS	4000	TRANSFERENCIAS, ASIGNACIONES, SUBSIDIOS Y OTRAS AYUDAS	4500	PENSIONES Y JUBILACIONES	452	JUBILACIONES	\$4,211,129.00		
PENSIONES Y JUBILACIONES									\$4,211,129.00	
TOTAL DE RECURSOS PROPIOS TRANSFERENCIAS, ASIGNACIONES, SUBSIDIOS Y OTRAS AYUDAS										\$23,409,044.00
EJERCICIO	FUENTE DE FINANCIAMIENTO	CAPITULO	NOMBRE CAPITULO	CONCEPTO	NOMBRE CONCEPTO	PARTIDA	NOMBRE PARTIDA	PARCIAL	SUBTOTAL	TOTAL

[Handwritten signature]

[Handwritten signature]
ROBERTO GONZALEZ DANIELA

MUNICIPIO DE MINERAL DE LA REFORMA, HIDALGO.
PRESUPUESTO DE EGRESOS DEL EJERCICIO FISCAL 2021.
CLASIFICADOR POR OBJETO DEL GASTO

2021	FONDO GENERAL DE PARTICIPACIONES	4000	TRANSFERENCIAS, ASIGNACIONES, SUBSIDIOS Y OTRAS AYUDAS	4400	AYUDAS SOCIALES	445	AYUDAS SOCIALES A INSTITUCIONES SIN FINES DE LUCRO	\$867,500.00		
AYUDAS SOCIALES									\$867,500.00	
TOTAL DE FONDO GENERAL DE PARTICIPACIONES TRANSFERENCIAS, ASIGNACIONES, SUBSIDIOS Y OTRAS AYUDAS										\$867,500.00
EJERCICIO	FUENTE DE FINANCIAMIENTO	CAPITULO	NOMBRE CAPITULO	CONCEPTO	NOMBRE CONCEPTO	PARTIDA	NOMBRE PARTIDA	PARCIAL	SUBTOTAL	TOTAL
2021	FONDO DE FOMENTO MUNICIPAL	4000	TRANSFERENCIAS, ASIGNACIONES, SUBSIDIOS Y OTRAS AYUDAS	4400	AYUDAS SOCIALES	441	AYUDAS SOCIALES A PERSONAS	\$1,132,085.00		
AYUDAS SOCIALES									\$1,132,085.00	
TOTAL DE FONDO DE FOMENTO MUNICIPAL TRANSFERENCIAS, ASIGNACIONES, SUBSIDIOS Y OTRAS AYUDAS										\$1,132,085.00
EJERCICIO	FUENTE DE FINANCIAMIENTO	CAPITULO	NOMBRE CAPITULO	CONCEPTO	NOMBRE CONCEPTO	PARTIDA	NOMBRE PARTIDA	PARCIAL	SUBTOTAL	TOTAL
2021	FONDO DE FISCALIZACIÓN Y RECAUDACIÓN	4000	TRANSFERENCIAS, ASIGNACIONES, SUBSIDIOS Y OTRAS AYUDAS	4400	AYUDAS SOCIALES	441	AYUDAS SOCIALES A PERSONAS	\$645,465.00		
AYUDAS SOCIALES									\$645,465.00	
TOTAL DE FONDO DE FISCALIZACIÓN Y RECAUDACIÓN TRANSFERENCIAS, ASIGNACIONES, SUBSIDIOS Y OTRAS AYUDAS										\$645,465.00
TOTAL DE TRANSFERENCIAS, ASIGNACIONES, SUBSIDIOS Y OTRAS AYUDAS										\$26,054,094.00
EJERCICIO	FUENTE DE FINANCIAMIENTO	CAPITULO	NOMBRE CAPITULO	CONCEPTO	NOMBRE CONCEPTO	PARTIDA	NOMBRE PARTIDA	PARCIAL	SUBTOTAL	TOTAL
2021	RECURSOS PROPIOS	5000	BIENES MUEBLES, INMUEBLES E INTANGIBLES	5100	MOBILIARIO Y EQUIPO DE ADMINISTRACION	515	EQUIPO DE CÓMPUTO Y DE TECNOLOGÍAS DE LA INFORMACIÓN	\$304,544.00		
2021	RECURSOS PROPIOS	5000	BIENES MUEBLES, INMUEBLES E INTANGIBLES	5100	MOBILIARIO Y EQUIPO DE ADMINISTRACION	511	MUEBLES DE OFICINA Y ESTANTERÍA	\$242,000.00		
MOBILIARIO Y EQUIPO DE ADMINISTRACION									\$546,544.00	
EJERCICIO	FUENTE DE FINANCIAMIENTO	CAPITULO	NOMBRE CAPITULO	CONCEPTO	NOMBRE CONCEPTO	PARTIDA	NOMBRE PARTIDA	PARCIAL	SUBTOTAL	TOTAL
2021	RECURSOS PROPIOS	5000	BIENES MUEBLES, INMUEBLES E INTANGIBLES	5200	MOBILIARIO Y EQUIPO EDUCACIONAL Y RECREATIVO	523	CÁMARAS FOTOGRÁFICAS Y DE VIDEO	\$181,596.00		
MOBILIARIO Y EQUIPO EDUCACIONAL Y RECREATIVO									\$181,596.00	
EJERCICIO	FUENTE DE FINANCIAMIENTO	CAPITULO	NOMBRE CAPITULO	CONCEPTO	NOMBRE CONCEPTO	PARTIDA	NOMBRE PARTIDA	PARCIAL	SUBTOTAL	TOTAL
2021	RECURSOS PROPIOS	5000	BIENES MUEBLES, INMUEBLES E INTANGIBLES	5300	EQUIPO E INSTRUMENTAL MEDICO Y DE LABORATORIO	531	EQUIPO MÉDICO Y DE LABORATORIO	\$80,000.00		
EQUIPO E INSTRUMENTAL MEDICO Y DE LABORATORIO									\$80,000.00	
EJERCICIO	FUENTE DE FINANCIAMIENTO	CAPITULO	NOMBRE CAPITULO	CONCEPTO	NOMBRE CONCEPTO	PARTIDA	NOMBRE PARTIDA	PARCIAL	SUBTOTAL	TOTAL
2021	RECURSOS PROPIOS	5000	BIENES MUEBLES, INMUEBLES E INTANGIBLES	5400	VEHICULOS Y EQUIPO DE TRANSPORTE	541	VEHÍCULOS Y EQUIPO TERRESTRE	\$2,000,000.00		
VEHICULOS Y EQUIPO DE TRANSPORTE									\$2,000,000.00	
EJERCICIO	FUENTE DE FINANCIAMIENTO	CAPITULO	NOMBRE CAPITULO	CONCEPTO	NOMBRE CONCEPTO	PARTIDA	NOMBRE PARTIDA	PARCIAL	SUBTOTAL	TOTAL
2021	RECURSOS PROPIOS	5000	BIENES MUEBLES, INMUEBLES E INTANGIBLES	5600	MAQUINARIA, OTROS EQUIPOS Y HERRAMIENTAS	567	HERRAMIENTAS Y MAQUINAS-HERRAMIENTA	\$150,514.00		

**MUNICIPIO DE MINERAL DE LA REFORMA, HIDALGO.
PRESUPUESTO DE EGRESOS DEL EJERCICIO FISCAL 2021.
CLASIFICADOR POR OBJETO DEL GASTO**

2021	RECURSOS PROPIOS	5000	BIENES MUEBLES, INMUEBLES E INTANGIBLES	5600	MAQUINARIA, OTROS EQUIPOS Y HERRAMIENTAS	569	OTROS EQUIPOS	\$300,000.00		
MAQUINARIA, OTROS EQUIPOS Y HERRAMIENTAS								\$450,514.00		
TOTAL DE RECURSOS PROPIOS BIENES MUEBLES, INMUEBLES E INTANGIBLES										\$3,258,654.00
EJERCICIO	FUENTE DE FINANCIAMIENTO	CAPITULO	NOMBRE CAPITULO	CONCEPTO	NOMBRE CONCEPTO	PARTIDA	NOMBRE PARTIDA	PARCIAL	SUBTOTAL	TOTAL
2021	FONDO DE APORTACIONES PARA EL FORTALECIMIENTO DE LOS MUNICIPIOS Y DE LAS DEMARCACIONES TERRITORIALES DEL DISTRITO FEDERAL (FORTAMUNDF)	5000	BIENES MUEBLES, INMUEBLES E INTANGIBLES	5100	MOBILIARIO Y EQUIPO DE ADMINISTRACION	511	MUEBLES DE OFICINA Y ESTANTERIA	\$200,000.00		
2021	FONDO DE APORTACIONES PARA EL FORTALECIMIENTO DE LOS MUNICIPIOS Y DE LAS DEMARCACIONES TERRITORIALES DEL DISTRITO FEDERAL (FORTAMUNDF)	5000	BIENES MUEBLES, INMUEBLES E INTANGIBLES	5100	MOBILIARIO Y EQUIPO DE ADMINISTRACION	515	EQUIPO DE COMPUTO Y DE TECNOLOGIAS DE LA INFORMACION	\$200,000.00		
MOBILIARIO Y EQUIPO DE ADMINISTRACION								\$400,000.00		
EJERCICIO	FUENTE DE FINANCIAMIENTO	CAPITULO	NOMBRE CAPITULO	CONCEPTO	NOMBRE CONCEPTO	PARTIDA	NOMBRE PARTIDA	PARCIAL	SUBTOTAL	TOTAL
2021	FONDO DE APORTACIONES PARA EL FORTALECIMIENTO DE LOS MUNICIPIOS Y DE LAS DEMARCACIONES TERRITORIALES DEL DISTRITO FEDERAL (FORTAMUNDF)	5000	BIENES MUEBLES, INMUEBLES E INTANGIBLES	5200	MOBILIARIO Y EQUIPO EDUCACIONAL Y RECREATIVO	529	OTRO MOBILIARIO Y EQUIPO EDUCACIONAL Y RECREATIVO	\$400,000.00		
2021	FONDO DE APORTACIONES PARA EL FORTALECIMIENTO DE LOS MUNICIPIOS Y DE LAS DEMARCACIONES TERRITORIALES DEL DISTRITO FEDERAL (FORTAMUNDF)	5000	BIENES MUEBLES, INMUEBLES E INTANGIBLES	5200	MOBILIARIO Y EQUIPO EDUCACIONAL Y RECREATIVO	523	CAMARAS FOTOGRAFICAS Y DE VIDEO	\$250,000.00		
MOBILIARIO Y EQUIPO EDUCACIONAL Y RECREATIVO								\$650,000.00		
TOTAL DE FONDO DE APORTACIONES PARA EL FORTALECIMIENTO DE LOS MUNICIPIOS Y DE LAS DEMARCACIONES TERRITORIALES DEL DISTRITO FEDERAL (FORTAMUNDF) BIENES MUEBLES, INMUEBLES E INTANGIBLES										\$1,050,000.00
TOTAL DE BIENES MUEBLES, INMUEBLES E INTANGIBLES										\$4,308,654.00
EJERCICIO	FUENTE DE FINANCIAMIENTO	CAPITULO	NOMBRE CAPITULO	CONCEPTO	NOMBRE CONCEPTO	PARTIDA	NOMBRE PARTIDA	PARCIAL	SUBTOTAL	TOTAL
2021	RECURSOS PROPIOS	6000	INVERSION PÚBLICA	6100	OBRA PÚBLICA EN BIENES DE DOMINIO PÚBLICO	613	CONSTRUCCION DE OBRAS PARA EL ABASTECIMIENTO DE AGUA, PETRÓLEO, GAS, ELECTRICIDAD Y TELECOMUNICACIONES	\$2,000,000.00		
2021	RECURSOS PROPIOS	6000	INVERSION PÚBLICA	6100	OBRA PÚBLICA EN BIENES DE DOMINIO PÚBLICO	615	CONSTRUCCIÓN DE VÍAS DE COMUNICACIÓN	\$4,000,000.00		
OBRA PÚBLICA EN BIENES DE DOMINIO PÚBLICO								\$6,000,000.00		
TOTAL DE RECURSOS PROPIOS INVERSION PÚBLICA										\$6,000,000.00
EJERCICIO	FUENTE DE FINANCIAMIENTO	CAPITULO	NOMBRE CAPITULO	CONCEPTO	NOMBRE CONCEPTO	PARTIDA	NOMBRE PARTIDA	PARCIAL	SUBTOTAL	TOTAL
2021	MUNICIPAL Y DE LA DEMARCACIONES TERRITORIALES DEL DISTRITO FEDERAL	6000	INVERSION PÚBLICA	6100	OBRA PÚBLICA EN BIENES DE DOMINIO PÚBLICO	613	CONSTRUCCION DE OBRAS PARA EL ABASTECIMIENTO DE AGUA, PETRÓLEO, GAS, ELECTRICIDAD Y TELECOMUNICACIONES	\$1,500,000.00		
2021	MUNICIPAL Y DE LA DEMARCACIONES TERRITORIALES DEL DISTRITO FEDERAL	6000	INVERSION PÚBLICA	6100	OBRA PÚBLICA EN BIENES DE DOMINIO PÚBLICO	612	EDIFICACIÓN NO HABITACIONAL	\$3,500,000.00		
2021	MUNICIPAL Y DE LA DEMARCACIONES TERRITORIALES DEL DISTRITO FEDERAL	6000	INVERSION PÚBLICA	6100	OBRA PÚBLICA EN BIENES DE DOMINIO PÚBLICO	615	CONSTRUCCIÓN DE VÍAS DE COMUNICACIÓN	\$2,500,000.00		

**MUNICIPIO DE MINERAL DE LA REFORMA, HIDALGO.
PRESUPUESTO DE EGRESOS DEL EJERCICIO FISCAL 2021.
CLASIFICADOR POR OBJETO DEL GASTO**

2021	MUNICIPAL Y DE LA DEMARCACIONES TERRITORIALES DEL DISTRITO FEDERAL	6000	INVERSION PÚBLICA	6100	OBRA PÚBLICA EN BIENES DE DOMINIO PÚBLICO	614	DIVISIÓN DE TERRENOS Y CONSTRUCCIÓN DE OBRAS DE URBANIZACIÓN	\$7,544,128.00		
OBRA PÚBLICA EN BIENES DE DOMINIO PÚBLICO									\$15,044,128.00	
TOTAL DE MUNICIPAL Y DE LA DEMARCACIONES TERRITORIALES DEL DISTRITO FEDERAL INVERSION PÚBLICA										\$15,044,128.00
EJERCICIO	FUENTE DE FINANCIAMIENTO	CAPITULO	NOMBRE CAPITULO	CONCEPTO	NOMBRE CONCEPTO	PARTIDA	NOMBRE PARTIDA	PARCIAL	SUBTOTAL	TOTAL
2021	FONDO DE APORTACIONES PARA EL FORTALECIMIENTO DE LOS MUNICIPIOS Y DE LAS DEMARCACIONES TERRITORIALES DEL DISTRITO FEDERAL (FORTAMUNDF)	6000	INVERSION PÚBLICA	6100	OBRA PÚBLICA EN BIENES DE DOMINIO PÚBLICO	619	TRABAJOS DE ACABADOS EN EDIFICACIONES Y OTROS TRABAJOS ESPECIALIZADOS	\$1,000,000.00		
2021	FONDO DE APORTACIONES PARA EL FORTALECIMIENTO DE LOS MUNICIPIOS Y DE LAS DEMARCACIONES TERRITORIALES DEL DISTRITO FEDERAL (FORTAMUNDF)	6000	INVERSION PÚBLICA	6100	OBRA PÚBLICA EN BIENES DE DOMINIO PÚBLICO	615	CONSTRUCCIÓN DE VÍAS DE COMUNICACIÓN	\$3,632,085.00		
OBRA PÚBLICA EN BIENES DE DOMINIO PÚBLICO									\$4,632,085.00	
TOTAL DE FONDO DE APORTACIONES PARA EL FORTALECIMIENTO DE LOS MUNICIPIOS Y DE LAS DEMARCACIONES TERRITORIALES DEL DISTRITO FEDERAL (FORTAMUNDF) INVERSION PÚBLICA										\$4,632,085.00
TOTAL DE INVERSION PÚBLICA										\$25,676,213.00
EJERCICIO	FUENTE DE FINANCIAMIENTO	CAPITULO	NOMBRE CAPITULO	CONCEPTO	NOMBRE CONCEPTO	PARTIDA	NOMBRE PARTIDA	PARCIAL	SUBTOTAL	TOTAL
2021	RECURSOS PROPIOS	9000	DEUDA PÚBLICA	9900	ADEUDOS DE EJERCICIOS FISCALES ANTERIORES (ADEFAS)	991	ADEFAS	\$1,000,000.00		
ADEUDOS DE EJERCICIOS FISCALES ANTERIORES (ADEFAS)									\$1,000,000.00	
TOTAL DE RECURSOS PROPIOS DEUDA PÚBLICA										\$1,000,000.00
TOTAL DE DEUDA PÚBLICA										\$1,000,000.00
TOTAL										\$424,689,787.52

Martha García Hdez

Francisco

ca

DISSILE GONZALEZ DANIELA

MUNICIPIO DE MINERAL DE LA REFORMA, HIDALGO.
PRESUPUESTO DE EGRESOS PARA EL EJERCICIO FISCAL 2021.
RESUMEN POR CAPÍTULO DEL GASTO

NOMBRE CAPITULO	AÑO	FUENTE DE FINANCIAMIENTO	IMPORTE TOTAL POR FONDO	IMPORTE POR CAPITULO	% DEL FONDO	% DEL CAPITULO
SERVICIOS PERSONALES	2021	Fondo General de Participaciones	\$89,226,992.00		40.76%	
SERVICIOS PERSONALES	2021	Recursos Propios	\$46,768,214.00		21.36%	
SERVICIOS PERSONALES	2021	Impuesto sobre la Renta	\$11,220,545.86		5.12%	
SERVICIOS PERSONALES	2021	Fondo de Fomento Municipal	\$34,687,339.00		15.84%	
SERVICIOS PERSONALES	2021	Fondo de Aportaciones para el Fortalecimiento de los Municipios y de las Demarcaciones Territoriales del Distrito Federal (FORTAMUNDF)	\$36,955,269.14		16.88%	
SERVICIOS PERSONALES				\$218,858,360.00		51.53%
NOMBRE CAPITULO	AÑO	FUENTE DE FINANCIAMIENTO	IMPORTE TOTAL POR FONDO	IMPORTE POR CAPITULO	% DEL FONDO	% DEL CAPITULO
MATERIALES Y SUMINISTROS	2021	Fondo de Compensación del Impuesto Sobre Automóviles Nuevos	\$190,595.01		0.40%	
MATERIALES Y SUMINISTROS	2021	Impuesto Sobre Automóviles Nuevos	\$792,989.00		1.68%	
MATERIALES Y SUMINISTROS	2021	Impuesto Especial Sobre Producción y Servicios (Tabaco Labrado, Bebidas Alcohólicas y Refrescos)	\$2,598,103.00		5.50%	
MATERIALES Y SUMINISTROS	2021	Fondo de Fiscalización y Recaudación	\$2,800,000.00		5.93%	
MATERIALES Y SUMINISTROS	2021	Incentivo del Impuesto Especial Sobre Producción y Servicios (Gasolina y Diésel)	\$5,373,281.00		11.38%	
MATERIALES Y SUMINISTROS	2021	Fondo de Aportaciones para el Fortalecimiento de los Municipios y de las Demarcaciones Territoriales del Distrito Federal (FORTAMUNDF)	\$9,245,026.00		19.58%	
MATERIALES Y SUMINISTROS	2021	Recursos Propios	\$26,197,569.00		55.50%	
MATERIALES Y SUMINISTROS				\$47,197,563.01		11.11%
NOMBRE CAPITULO	AÑO	FUENTE DE FINANCIAMIENTO	IMPORTE TOTAL POR FONDO	IMPORTE POR CAPITULO	% DEL FONDO	% DEL CAPITULO
SERVICIOS GENERALES	2021	Fondo de Fomento Municipal	\$6,000.01		0.00%	
SERVICIOS GENERALES	2021	Impuesto Sobre Automóviles Nuevos	\$176,389.91		0.17%	
SERVICIOS GENERALES	2021	Fondo General de Participaciones	\$1,224,593.99		1.20%	
SERVICIOS GENERALES	2021	Fondo de Fiscalización y Recaudación	\$1,543,800.00		1.51%	
SERVICIOS GENERALES	2021	Impuesto sobre la Renta	\$1,549,454.14		1.52%	
SERVICIOS GENERALES	2021	Fondo de Aportaciones para el Fortalecimiento de los Municipios y de las Demarcaciones Territoriales del Distrito Federal (FORTAMUNDF)	\$55,789,945.46		54.91%	
SERVICIOS GENERALES	2021	Recursos Propios	\$41,304,720.00		40.65%	
SERVICIOS GENERALES				\$101,594,903.51		23.92%
NOMBRE CAPITULO	AÑO	FUENTE DE FINANCIAMIENTO	IMPORTE TOTAL POR FONDO	IMPORTE POR CAPITULO	% DEL FONDO	% DEL CAPITULO
TRANSFERENCIAS, ASIGNACIONES, SUBSIDIOS Y OTRAS AYUDAS	2021	Fondo de Fiscalización y Recaudación	\$645,465.00		2.47%	
TRANSFERENCIAS, ASIGNACIONES, SUBSIDIOS Y OTRAS AYUDAS	2021	Fondo General de Participaciones	\$867,500.00		3.32%	
TRANSFERENCIAS, ASIGNACIONES, SUBSIDIOS Y OTRAS AYUDAS	2021	Fondo de Fomento Municipal	\$1,132,085.00		4.34%	
TRANSFERENCIAS, ASIGNACIONES, SUBSIDIOS Y OTRAS AYUDAS	2021	Recursos Propios	\$23,409,044.00		89.84%	
TRANSFERENCIAS, ASIGNACIONES, SUBSIDIOS Y OTRAS AYUDAS				\$26,054,094.00		6.13%
NOMBRE CAPITULO	AÑO	FUENTE DE FINANCIAMIENTO	IMPORTE TOTAL POR FONDO	IMPORTE POR CAPITULO	% DEL FONDO	% DEL CAPITULO
BIENES MUEBLES, INMUEBLES E INTANGIBLES	2021	Fondo de Aportaciones para el Fortalecimiento de los Municipios y de las Demarcaciones Territoriales del Distrito Federal (FORTAMUNDF)	\$1,050,000.00		24.36%	
BIENES MUEBLES, INMUEBLES E INTANGIBLES	2021	Recursos Propios	\$3,258,654.00		75.63%	
BIENES MUEBLES, INMUEBLES E INTANGIBLES				\$4,308,654.00		1.01%

MUNICIPIO DE MINERAL DE LA REFORMA , HIDALGO
PRESUPUESTO DE EGRESOS PARA EL EJERCICIO FISCAL 2021.
RESUMEN POR CAPÍTULO DEL GASTO

NOMBRE CAPITULO	AÑO	FUENTE DE FINANCIAMIENTO	IMPORTE TOTAL POR FONDO	IMPORTE POR CAPITULO	% DEL FONDO	% DEL CAPITULO
INVERSION PÚBLICA	2021	Fondo de Aportaciones para el Fortalecimiento de los Municipios y de las Demarcaciones Territoriales del Distrito Federal (FORTAMUNDF)	\$4,632,085.00		18.04%	
INVERSION PÚBLICA	2021	Recursos Propios	\$6,000,000.00		23.36%	
INVERSION PÚBLICA	2021	Municipal y de la Demarcaciones Territoriales del Distrito Federal	\$15,044,128.00		58.59%	
INVERSION PÚBLICA				\$25,676,213.00		6.04%
NOMBRE CAPITULO	AÑO	FUENTE DE FINANCIAMIENTO	IMPORTE TOTAL POR FONDO	IMPORTE POR CAPITULO	% DEL FONDO	% DEL CAPITULO
DEUDA PÚBLICA	2021	Recursos Propios	\$1,000,000.00		100.00%	
DEUDA PÚBLICA				\$1,000,000.00		0.23%
TOTAL						\$424,689,787.52

JOSIE
 GONZALEZ
 ANIEGA

melchior

MUNICIPIO DE MINERAL DE LA REFORMA , HIDALGO.
 PRESUPUESTO DE EGRESOS PARA EL EJERCICIO FISCAL 2021.
 CLASIFICADOR POR TIPO DE GASTO

FUENTE DE FINANCIAMIENTO	TIPO DE GASTO	IMPORTE	PORCENTAJE
Fondo de Compensación del Impuesto Sobre Automóviles Nuevos	Gasto Corriente	\$190,595.01	
Impuesto Sobre Automóviles Nuevos	Gasto Corriente	\$969,378.91	
Impuesto Especial Sobre Producción y Servicios (Tabaco Labrado, Bebidas Alcohólicas y Refrescos)	Gasto Corriente	\$2,598,103.00	
Fondo de Fiscalización y Recaudación	Gasto Corriente	\$4,989,265.00	
Incentivo del Impuesto Especial Sobre Producción y Servicios (Gasolina y Diésel)	Gasto Corriente	\$5,373,281.00	
Fondo General de Participaciones	Gasto Corriente	\$91,319,085.99	
Recursos Propios	Gasto Corriente	\$138,679,547.00	
Impuesto sobre la Renta	Gasto Corriente	\$12,770,000.00	
Fondo de Aportaciones para el Fortalecimiento de los Municipios y de las Demarcaciones Territoriales del Distrito Federal (FORTAMUNDF)	Gasto Corriente	\$101,990,240.60	
Fondo de Fomento Municipal	Gasto Corriente	\$35,825,424.01	
Gasto Corriente		\$394,704,920.52	92.89%
FUENTE DE FINANCIAMIENTO	TIPO DE GASTO	IMPORTE	PORCENTAJE
Fondo de Aportaciones para el Fortalecimiento de los Municipios y de las Demarcaciones Territoriales del Distrito Federal (FORTAMUNDF)	Gasto de Capital	\$5,682,085.00	
Recursos Propios	Gasto de Capital	\$9,258,654.00	
Municipal y de la Demarcaciones Territoriales del Distrito Federal	Gasto de Capital	\$15,044,128.00	
Gasto de Capital		\$29,984,867.00	7.05%
TOTAL			\$424,689,787.52

~~Martha García Alder~~

~~Manuel~~

ROSSIE
 GONZALEZ
 DANIELA

~~Manuel~~

Mokelatao3

MUNICIPIO DE MINERAL DE LA REFORMA, HIDALGO.
PRESUPUESTO DE EGRESOS PARA EL EJERCICIO FISCAL 2021.
CALENDARIO DEL PRESUPUESTO DE EGRESOS BASE MENSUAL

EJERCICIO	FUENTE DE FINANCIAMIENTO	TIPO GASTO	CAPITULO DEL GASTO	CONCEPTO DEL GASTO	PARTIDA GENERICA	ENERO	FEBRERO	MARZO	ABRIL	MAYO	JUNIO	JULIO	AGOSTO	SEPTIEMBRE	OCTUBRE	NOVIEMBRE	DICIEMBRE	MONTO TOTAL AUTORIZADO ANUAL	
2021	RECURSOS PROPIOS	GASTO CORRIENTE	SERVICIOS PERSONALES	REMUNERACIONES AL PERSONAL DE CARACTER PERMANENTE	SUELDOS BASE AL PERSONAL PERMANENTE	\$8,896,750.00	\$8,896,750.00	\$8,896,750.00	\$0.00	\$0.00	\$0.00	\$0.00	\$0.00	\$0.00	\$0.00	\$0.00	\$0.00	\$0.00	\$28,810,250.00
TOTAL REMUNERACIONES AL PERSONAL DE CARACTER PERMANENTE																			
2021	RECURSOS PROPIOS	GASTO CORRIENTE	SERVICIOS PERSONALES	REMUNERACIONES AL PERSONAL DE CARACTER TRANSITORIO	SUELDOS BASE AL PERSONAL EVENTUAL	\$1,703,923.96	\$1,703,923.96	\$1,703,923.96	\$1,703,923.96	\$1,703,923.96	\$1,703,923.96	\$1,703,923.96	\$1,703,923.96	\$1,703,923.96	\$1,703,923.96	\$1,703,923.96	\$1,703,923.96	\$1,703,923.96	\$10,506,506.80
TOTAL REMUNERACIONES AL PERSONAL DE CARACTER TRANSITORIO																			
2021	RECURSOS PROPIOS	GASTO CORRIENTE	SERVICIOS PERSONALES	REMUNERACIONES ADICIONALES Y ESPECIALES	PRIMAS POR AÑOS DE SERVIDIO EFECTIVOS Y PRESTADOS	\$182,400.00	\$182,400.00	\$182,400.00	\$0.00	\$0.00	\$0.00	\$0.00	\$0.00	\$0.00	\$0.00	\$0.00	\$0.00	\$0.00	\$647,200.00
2021	RECURSOS PROPIOS	GASTO CORRIENTE	SERVICIOS PERSONALES	REMUNERACIONES ADICIONALES Y ESPECIALES	PRIMAS DE VOCAZIONELES Y GRATIFICACIONES EN DE AÑO	\$279,086.00	\$279,086.00	\$279,086.00	\$28,984.00	\$28,984.00	\$28,984.00	\$28,984.00	\$28,984.00	\$28,984.00	\$28,984.00	\$28,984.00	\$28,984.00	\$28,984.00	\$4,038,200.20
TOTAL REMUNERACIONES ADICIONALES Y ESPECIALES																			
2021	RECURSOS PROPIOS	GASTO CORRIENTE	SERVICIOS PERSONALES	OTRAS PRESTACIONES SOCIALES Y ECONOMICAS	INDENIZACIONES	\$400,000.00	\$400,000.00	\$400,000.00	\$400,000.00	\$400,000.00	\$400,000.00	\$400,000.00	\$400,000.00	\$400,000.00	\$400,000.00	\$400,000.00	\$400,000.00	\$400,000.00	\$4,000,000.00
2021	RECURSOS PROPIOS	GASTO CORRIENTE	SERVICIOS PERSONALES	OTRAS PRESTACIONES SOCIALES Y ECONOMICAS	PRESTACIONES CONTRACTUALES	\$287,999.00	\$287,999.00	\$287,999.00	\$0.00	\$0.00	\$0.00	\$0.00	\$0.00	\$0.00	\$0.00	\$0.00	\$0.00	\$0.00	\$983,997.00
TOTAL OTRAS PRESTACIONES SOCIALES Y ECONOMICAS																			
TOTAL SERVICIOS PERSONALES																			
2021	RECURSOS PROPIOS	GASTO CORRIENTE	MATERIALES Y SUMINISTROS	MATERIALES, UTILES Y EQUIPOS MENORES DE DIVERSA NATURALEZA	MATERIALES, UTILES Y EQUIPOS MENORES DE DIVERSA NATURALEZA	\$175,804.00	\$354,992.00	\$300,000.00	\$250,000.00	\$73,743.00	\$100,000.00	\$29,083.00	\$123,946.00	\$119,552.00	\$100,000.00	\$163,163.00	\$150,000.00	\$2,191,686.00	
2021	RECURSOS PROPIOS	GASTO CORRIENTE	MATERIALES Y SUMINISTROS	MATERIALES Y UTILES DE REPRODUCCION	MATERIALES Y UTILES DE REPRODUCCION	\$388,601.00	\$280,000.00	\$275,000.00	\$319,970.00	\$382,054.00	\$111,088.00	\$111,376.00	\$128,597.00	\$32,045.00	\$69,443.00	\$167,759.00	\$111,272.00	\$2,378,925.00	
2021	RECURSOS PROPIOS	GASTO CORRIENTE	MATERIALES Y SUMINISTROS	MATERIALES DE EQUIPOS Y MAQUINARIA	MATERIALES DE EQUIPOS Y MAQUINARIA	\$70,000.00	\$62,748.00	\$12,141.00	\$77,835.00	\$661.00	\$48,072.00	\$70,661.00	\$12,147.00	\$24,715.00	\$30,976.00	\$20,657.00	\$6,795.00	\$6,795.00	\$58,819.00
2021	RECURSOS PROPIOS	GASTO CORRIENTE	MATERIALES Y SUMINISTROS	MATERIALES DE LIMPIEZA	MATERIALES DE LIMPIEZA	\$126,723.00	\$135,129.00	\$43,884.00	\$176,654.00	\$85,984.00	\$10,000.00	\$33,569.00	\$20,000.00	\$50,000.00	\$60,000.00	\$70,000.00	\$80,840.00	\$79,080.00	
TOTAL MATERIALES DE ADMINISTRACION, EMISION DE DOCUMENTOS Y ARTICULOS OFICIALES																			
2021	RECURSOS PROPIOS	GASTO CORRIENTE	MATERIALES Y SUMINISTROS	ALIMENTOS Y UTENSILIOS	PRODUCTOS ALIMENTICIOS PARA PERSONAS	\$150,657.00	\$150,657.00	\$150,657.00	\$150,657.00	\$150,657.00	\$150,657.00	\$150,657.00	\$150,657.00	\$150,657.00	\$150,657.00	\$150,657.00	\$150,657.00	\$150,657.00	\$1,807,892.00
TOTAL ALIMENTOS Y UTENSILIOS																			
2021	RECURSOS PROPIOS	GASTO CORRIENTE	MATERIALES Y SUMINISTROS	MATERIALES Y ARTICULOS DE CONSTRUCCION Y DE REPARACION	MATERIAL ELECTRICIDAD Y ELECTRONICA	\$883,300.00	\$883,300.00	\$883,300.00	\$883,300.00	\$883,300.00	\$883,300.00	\$883,300.00	\$883,300.00	\$883,300.00	\$883,300.00	\$883,300.00	\$883,300.00	\$883,300.00	\$7,000,000.00
2021	RECURSOS PROPIOS	GASTO CORRIENTE	MATERIALES Y SUMINISTROS	MATERIALES Y ARTICULOS DE CONSTRUCCION Y DE REPARACION	OTROS MATERIALES Y PRODUCTOS DE CONSTRUCCION Y REPARACION	\$20,900.00	\$20,900.00	\$20,900.00	\$20,900.00	\$20,900.00	\$20,900.00	\$20,900.00	\$20,900.00	\$20,900.00	\$20,900.00	\$20,900.00	\$20,900.00	\$20,900.00	\$251,787.00
TOTAL MATERIALES Y ARTICULOS DE CONSTRUCCION Y DE REPARACION																			
2021	RECURSOS PROPIOS	GASTO CORRIENTE	MATERIALES Y SUMINISTROS	PRODUCTOS QUIMICOS, FARMACUTICOS Y DE LABORATORIO	MEDICINAS Y PRODUCTOS FARMACUTICOS	\$150,000.00	\$180,000.00	\$150,000.00	\$150,000.00	\$180,000.00	\$120,000.00	\$100,000.00	\$110,000.00	\$110,000.00	\$120,000.00	\$100,000.00	\$100,000.00	\$100,000.00	\$1,510,000.00



MUNICIPIO DE MINERAL DE LA REFORMA HIDALGO.
PRESUPUESTO DE EGRESOS PARA EL EJERCICIO FISCAL 2021.
CALENDARIO DEL PRESUPUESTO DE EGRESOS BASE MENSUAL

2021	RECURSOS PROPIOS	GASTO CORRIENTE	SERVICIOS GENERALES	OTROS SERVICIOS GENERALES	OTROS SERVICIOS GENERALES	ENERO	FEBRERO	MARZO	ABRIL	MAYO	JUNIO	JULIO	AGOSTO	SEPTIEMBRE	OCTUBRE	NOVIEMBRE	DICIEMBRE	TOTAL OTROS SERVICIOS GENERALES	\$1,175,657.00	
						\$284,638.00	\$284,638.00	\$284,638.00	\$284,638.00	\$284,638.00	\$284,638.00	\$284,638.00	\$284,638.00	\$284,638.00	\$284,638.00	\$284,638.00	\$284,638.00	\$284,638.00	\$2,846,380.00	
TOTAL OTROS SERVICIOS GENERALES																				
																				\$3,969,009.00
TOTAL SERVICIOS GENERALES																				
2021	RECURSOS PROPIOS	GASTO CORRIENTE	CAPITULO DEL GASTO	CONCEPTO DEL GASTO	PARTIDA GENERICA	ENERO	FEBRERO	MARZO	ABRIL	MAYO	JUNIO	JULIO	AGOSTO	SEPTIEMBRE	OCTUBRE	NOVIEMBRE	DICIEMBRE	TOTAL SERVICIOS GENERALES	\$41,304,720.00	
				TRANSFERENCIAS INTERNAS OTORGADAS A ENTIDADES FINANCIERAS NO EMPRESARIALES Y FIDUCIARIZABLES	TRANSFERENCIAS INTERNAS OTORGADAS A ENTIDADES FINANCIERAS NO EMPRESARIALES Y FIDUCIARIZABLES	\$1,000,000.00	\$1,000,000.00	\$1,000,000.00	\$1,000,000.00	\$1,000,000.00	\$1,000,000.00	\$1,000,000.00	\$1,000,000.00	\$1,000,000.00	\$1,000,000.00	\$1,000,000.00	\$1,000,000.00	\$1,000,000.00	\$12,000,000.00	
TOTAL TRANSFERENCIAS INTERNAS Y ASIGNACIONES AL SECTOR PUBLICO																				
2021	RECURSOS PROPIOS	GASTO CORRIENTE	CAPITULO DEL GASTO	CONCEPTO DEL GASTO	PARTIDA GENERICA	ENERO	FEBRERO	MARZO	ABRIL	MAYO	JUNIO	JULIO	AGOSTO	SEPTIEMBRE	OCTUBRE	NOVIEMBRE	DICIEMBRE	TOTAL TRANSFERENCIAS INTERNAS Y ASIGNACIONES AL SECTOR PUBLICO	\$12,000,000.00	
				AYUDAS SOCIALES A PERSONAS	AYUDAS SOCIALES A PERSONAS	\$474,800.00	\$474,800.00	\$474,800.00	\$474,800.00	\$474,800.00	\$474,800.00	\$474,800.00	\$474,800.00	\$474,800.00	\$474,800.00	\$474,800.00	\$474,800.00	\$474,800.00	\$5,997,915.00	
				AYUDAS SOCIALES A INSTITUCIONES DE ENSEÑANZA	AYUDAS SOCIALES A INSTITUCIONES DE ENSEÑANZA	\$125,000.00	\$125,000.00	\$125,000.00	\$125,000.00	\$125,000.00	\$125,000.00	\$125,000.00	\$125,000.00	\$125,000.00	\$125,000.00	\$125,000.00	\$125,000.00	\$125,000.00	\$1,500,000.00	
TOTAL AYUDAS SOCIALES																				
2021	RECURSOS PROPIOS	GASTO CORRIENTE	CAPITULO DEL GASTO	CONCEPTO DEL GASTO	PARTIDA GENERICA	ENERO	FEBRERO	MARZO	ABRIL	MAYO	JUNIO	JULIO	AGOSTO	SEPTIEMBRE	OCTUBRE	NOVIEMBRE	DICIEMBRE	TOTAL AYUDAS SOCIALES	\$7,197,915.00	
				PENSIONES Y JUBILACIONES	PENSIONES Y JUBILACIONES	\$350,927.00	\$350,927.00	\$350,927.00	\$350,927.00	\$350,927.00	\$350,927.00	\$350,927.00	\$350,927.00	\$350,927.00	\$350,927.00	\$350,927.00	\$350,927.00	\$350,927.00	\$4,211,129.00	
TOTAL PENSIONES Y JUBILACIONES																				
TOTAL TRANSFERENCIAS, ASIGNACIONES, SUBSIDIOS Y OTRAS AYUDAS																				
2021	RECURSOS PROPIOS	GASTO DE CAPITAL	CAPITULO DEL GASTO	CONCEPTO DEL GASTO	PARTIDA GENERICA	ENERO	FEBRERO	MARZO	ABRIL	MAYO	JUNIO	JULIO	AGOSTO	SEPTIEMBRE	OCTUBRE	NOVIEMBRE	DICIEMBRE	TOTAL TRANSFERENCIAS, ASIGNACIONES, SUBSIDIOS Y OTRAS AYUDAS	\$23,409,844.00	
				MOBILIARIO Y EQUIPO DE ADMINISTRACION	MOBILIARIO Y EQUIPO DE ADMINISTRACION	\$21,000.00	\$21,000.00	\$21,000.00	\$21,000.00	\$21,000.00	\$21,000.00	\$21,000.00	\$21,000.00	\$21,000.00	\$21,000.00	\$21,000.00	\$21,000.00	\$21,000.00	\$21,000.00	
				MUEBLES E INTANGIBLES	MUEBLES DE OFICINA Y ESTAMPERIA	\$17,000.00	\$17,000.00	\$17,000.00	\$17,000.00	\$17,000.00	\$17,000.00	\$17,000.00	\$17,000.00	\$17,000.00	\$17,000.00	\$17,000.00	\$17,000.00	\$17,000.00	\$17,000.00	
					EQUIPO DE COMPUTO Y DE TECNOLOGIAS DE LA INFORMACION	\$1,000.00	\$1,000.00	\$1,000.00	\$1,000.00	\$1,000.00	\$1,000.00	\$1,000.00	\$1,000.00	\$1,000.00	\$1,000.00	\$1,000.00	\$1,000.00	\$1,000.00	\$1,000.00	
TOTAL MOBILIARIO Y EQUIPO DE ADMINISTRACION																				
2021	RECURSOS PROPIOS	GASTO DE CAPITAL	CAPITULO DEL GASTO	CONCEPTO DEL GASTO	PARTIDA GENERICA	ENERO	FEBRERO	MARZO	ABRIL	MAYO	JUNIO	JULIO	AGOSTO	SEPTIEMBRE	OCTUBRE	NOVIEMBRE	DICIEMBRE	TOTAL MOBILIARIO Y EQUIPO DE ADMINISTRACION	\$546,544.00	
				MAQUINARIA, OTROS EQUIPOS Y HERRAMIENTAS	MAQUINARIA, OTROS EQUIPOS Y HERRAMIENTAS	\$181,596.00	\$181,596.00	\$181,596.00	\$181,596.00	\$181,596.00	\$181,596.00	\$181,596.00	\$181,596.00	\$181,596.00	\$181,596.00	\$181,596.00	\$181,596.00	\$181,596.00	\$181,596.00	
TOTAL MOBILIARIO Y EQUIPO EDUCACIONAL Y RECREATIVO																				
2021	RECURSOS PROPIOS	GASTO DE CAPITAL	CAPITULO DEL GASTO	CONCEPTO DEL GASTO	PARTIDA GENERICA	ENERO	FEBRERO	MARZO	ABRIL	MAYO	JUNIO	JULIO	AGOSTO	SEPTIEMBRE	OCTUBRE	NOVIEMBRE	DICIEMBRE	TOTAL MOBILIARIO Y EQUIPO EDUCACIONAL Y RECREATIVO	\$181,596.00	
				EQUIPO MEDICO Y DE LABORATORIO	EQUIPO MEDICO Y DE LABORATORIO	\$40,000.00	\$40,000.00	\$40,000.00	\$40,000.00	\$40,000.00	\$40,000.00	\$40,000.00	\$40,000.00	\$40,000.00	\$40,000.00	\$40,000.00	\$40,000.00	\$40,000.00	\$40,000.00	
TOTAL EQUIPO E INSTRUMENTAL MEDICO Y DE LABORATORIO																				
2021	RECURSOS PROPIOS	GASTO DE CAPITAL	CAPITULO DEL GASTO	CONCEPTO DEL GASTO	PARTIDA GENERICA	ENERO	FEBRERO	MARZO	ABRIL	MAYO	JUNIO	JULIO	AGOSTO	SEPTIEMBRE	OCTUBRE	NOVIEMBRE	DICIEMBRE	TOTAL EQUIPO E INSTRUMENTAL MEDICO Y DE LABORATORIO	\$80,000.00	
				VEHICULOS Y EQUIPO DE TRANSPORTE	VEHICULOS Y EQUIPO DE TRANSPORTE	\$200,000.00	\$200,000.00	\$200,000.00	\$200,000.00	\$200,000.00	\$200,000.00	\$200,000.00	\$200,000.00	\$200,000.00	\$200,000.00	\$200,000.00	\$200,000.00	\$200,000.00	\$200,000.00	
TOTAL VEHICULOS Y EQUIPO DE TRANSPORTE																				
2021	RECURSOS PROPIOS	GASTO DE CAPITAL	CAPITULO DEL GASTO	CONCEPTO DEL GASTO	PARTIDA GENERICA	ENERO	FEBRERO	MARZO	ABRIL	MAYO	JUNIO	JULIO	AGOSTO	SEPTIEMBRE	OCTUBRE	NOVIEMBRE	DICIEMBRE	TOTAL VEHICULOS Y EQUIPO DE TRANSPORTE	\$2,000,000.00	
				MAQUINARIA, OTROS EQUIPOS Y HERRAMIENTAS	MAQUINARIA, OTROS EQUIPOS Y HERRAMIENTAS	\$30,000.00	\$30,000.00	\$30,000.00	\$30,000.00	\$30,000.00	\$30,000.00	\$30,000.00	\$30,000.00	\$30,000.00	\$30,000.00	\$30,000.00	\$30,000.00	\$30,000.00	\$30,000.00	
				OTROS EQUIPOS Y HERRAMIENTAS	OTROS EQUIPOS Y HERRAMIENTAS	\$50,000.00	\$50,000.00	\$50,000.00	\$50,000.00	\$50,000.00	\$50,000.00	\$50,000.00	\$50,000.00	\$50,000.00	\$50,000.00	\$50,000.00	\$50,000.00	\$50,000.00	\$50,000.00	
TOTAL MAQUINARIA, OTROS EQUIPOS Y HERRAMIENTAS																				
TOTAL OTROS EQUIPOS Y HERRAMIENTAS																				

Melatoris

David...

*RESILIE
CONDAC
DANTEA*

Martín He...

MUNICIPIO DE MINERAL DE LA REFORMA HIDALGO.
PRESUPUESTO DE EGRESOS PARA EL EJERCICIO FISCAL 2021.
CALENDARIO DEL PRESUPUESTO DE EGRESOS BASE MENSUAL

EJERCICIO	FUENTE DE FINANCIAMIENTO	TIPO GASTO	CAPITULO DEL GASTO	CONCEPTO DEL GASTO	PARTIDA GENERICA	ENERO	FEBRERO	MARZO	ABRIL	MAYO	JUNIO	JULIO	AGOSTO	SEPTIEMBRE	OCTUBRE	NOVIEMBRE	DICIEMBRE	MONTO TOTAL AUTORIZADO ANUAL	
2021	FONDO GENERAL DE PARTICIPACIONES	GASTO CORRIENTE	SERVICIOS GENERALES	OTROS SERVICIOS GENERALES	OTROS SERVICIOS GENERALES	\$100,000.00	\$50,000.00	\$100,000.00	\$50,000.00	\$100,000.00	\$50,000.00	\$100,000.00	\$50,000.00	\$100,000.00	\$67,500.00	\$100,000.00	\$100,000.00	\$0.00	\$867,500.00
TOTAL OTROS SERVICIOS GENERALES																			
\$867,500.00																			
TOTAL SERVICIOS GENERALES																			
\$1,224,993.99																			
2021	FONDO GENERAL DE PARTICIPACIONES	GASTO CORRIENTE	TRANSFERENCIAS ASIGNACIONES, SUBSIDIOS Y OTRAS AYUDAS	AYUDAS SOCIALES	AYUDAS SOCIALES A INSTITUCIONES SIN FINES DE LUCRO	\$72,260.00	\$72,260.00	\$72,260.00	\$72,260.00	\$72,260.00	\$72,260.00	\$72,260.00	\$72,260.00	\$72,260.00	\$72,260.00	\$72,260.00	\$72,260.00	\$72,260.00	\$687,500.00
TOTAL AYUDAS SOCIALES																			
\$867,500.00																			
TOTAL TRANSFERENCIAS, ASIGNACIONES, SUBSIDIOS Y OTRAS AYUDAS																			
\$867,500.00																			
TOTAL FONDO GENERAL DE PARTICIPACIONES																			
\$91,319,085.99																			
2021	FONDO DE FOMENTO MUNICIPAL	GASTO CORRIENTE	SERVICIOS PERSONALES	REMUNERACIONES AL PERSONAL DE CARACTER PERMANENTE	DIETAS	\$947,166.00	\$947,166.00	\$947,166.00	\$947,166.00	\$947,166.00	\$947,166.00	\$947,166.00	\$947,166.00	\$947,166.00	\$947,166.00	\$947,166.00	\$947,166.00	\$947,166.00	\$13,733,907.00
2021	FONDO DE FOMENTO MUNICIPAL	GASTO CORRIENTE	SERVICIOS PERSONALES	SALIDOS BASE AL PERSONAL PERMANENTE	SALIDOS BASE AL PERSONAL PERMANENTE	\$0.00	\$0.00	\$0.00	\$8,936,772.86	\$0.00	\$0.00	\$0.00	\$0.00	\$0.00	\$0.00	\$0.00	\$0.00	\$0.00	\$8,936,772.86
TOTAL REMUNERACIONES AL PERSONAL DE CARACTER PERMANENTE																			
\$22,670,679.86																			
2021	FONDO DE FOMENTO MUNICIPAL	GASTO CORRIENTE	SERVICIOS PERSONALES	REMUNERACIONES ADICIONALES Y ESPECIALES	PRIMAS POR ANOS DE SERVICIOS EFECTUOS PRESTADOS	\$0.00	\$0.00	\$0.00	\$192,400.00	\$0.00	\$0.00	\$0.00	\$0.00	\$0.00	\$0.00	\$0.00	\$0.00	\$0.00	\$192,400.00
2021	FONDO DE FOMENTO MUNICIPAL	GASTO CORRIENTE	SERVICIOS PERSONALES	REMUNERACIONES ADICIONALES Y ESPECIALES	DOMICILIO Y GASTOS DE FIN DE AÑO	\$0.00	\$0.00	\$0.00	\$269,771.20	\$0.00	\$0.00	\$0.00	\$0.00	\$0.00	\$0.00	\$6,530,323.03	\$4,765,139.97	\$0.00	\$11,545,234.20
TOTAL REMUNERACIONES ADICIONALES Y ESPECIALES																			
\$11,728,628.20																			
2021	FONDO DE FOMENTO MUNICIPAL	GASTO CORRIENTE	SERVICIOS PERSONALES	OTRAS PRESTACIONES SOCIALES Y ECONOMICAS	PRESTACIONES CONTRACTUALES	\$0.00	\$0.00	\$0.00	\$288,031.00	\$0.00	\$0.00	\$0.00	\$0.00	\$0.00	\$0.00	\$0.00	\$0.00	\$0.00	\$288,031.00
TOTAL OTRAS PRESTACIONES SOCIALES Y ECONOMICAS																			
\$288,031.00																			
TOTAL SERVICIOS PERSONALES																			
\$34,687,339.90																			
2021	FONDO DE FOMENTO MUNICIPAL	GASTO CORRIENTE	SERVICIOS GENERALES	SERVICIOS FINANCIEROS BANCARIOS Y COMERCIALES	SERVICIOS FINANCIEROS Y BANCARIOS	\$500.00	\$500.00	\$500.00	\$500.00	\$500.00	\$500.00	\$500.00	\$500.00	\$500.00	\$500.00	\$500.00	\$500.00	\$500.00	\$6,000.00
TOTAL SERVICIOS FINANCIEROS, BANCARIOS Y COMERCIALES																			
\$6,000.00																			
TOTAL SERVICIOS GENERALES																			
\$6,000.01																			
2021	FONDO DE FOMENTO MUNICIPAL	GASTO CORRIENTE	TRANSFERENCIAS ASIGNACIONES, SUBSIDIOS Y OTRAS AYUDAS	AYUDAS SOCIALES	AYUDAS SOCIALES A PERSONAS	\$300,000.00	\$300,000.00	\$300,000.00	\$300,000.00	\$300,000.00	\$300,000.00	\$300,000.00	\$300,000.00	\$300,000.00	\$300,000.00	\$300,000.00	\$300,000.00	\$300,000.00	\$1,132,065.00
TOTAL AYUDAS SOCIALES																			
\$1,132,065.00																			
TOTAL TRANSFERENCIAS, ASIGNACIONES, SUBSIDIOS Y OTRAS AYUDAS																			
\$1,132,065.00																			
TOTAL FONDO DE FOMENTO MUNICIPAL																			
\$35,825,424.01																			
2021	FONDO DE ESCALACION Y RECALCULACION	GASTO CORRIENTE	MATERIALES Y SUMINISTROS	MATERIALES, UTILES Y EQUIPOS MENORES DE OFICINA	MATERIALES, UTILES Y EQUIPOS MENORES DE OFICINA	\$87,000.00	\$83,000.00	\$83,000.00	\$83,000.00	\$83,000.00	\$83,000.00	\$83,000.00	\$83,000.00	\$83,000.00	\$83,000.00	\$83,000.00	\$83,000.00	\$83,000.00	\$83,000.00

MUNICIPIO DE MINERAL DE LA REFORMA, HIDALGO.
PRESUPUESTO DE EGRESOS PARA EL EJERCICIO FISCAL 2021.
CALENDARIO DEL PRESUPUESTO DE EGRESOS BASE MENSUAL

EJERCICIO	FUENTE DE FINANCIAMIENTO	TIPO GASTO	CAPÍTULO DEL GASTO	CONCEPTO DEL GASTO	PARTIDA GENERAL	SERVICIOS FINANCIEROS, BANCARIOS Y COMERCIALES												MONTO TOTAL AUTORIZADO ANUAL								
						IMPUESTO SOBRE LA RENTA	GASTO CORRIENTE	SERVICIOS GENERALES	SERVICIOS FINANCIEROS, BANCARIOS Y COMERCIALES	ENERO	FEBRERO	MARZO	ABRIL	MAYO	JUNIO	JULIO	AGOSTO		SEPTIEMBRE	OCTUBRE	NOVIEMBRE	DICIEMBRE				
2021	IMPUESTO SOBRE LA RENTA	GASTO CORRIENTE	SERVICIOS GENERALES	SERVICIOS FINANCIEROS, BANCARIOS Y COMERCIALES	ENERO	\$180.00	\$180.00	\$180.00	\$180.00	\$180.00	\$180.00	\$180.00	\$180.00	\$180.00	\$180.00	\$180.00	\$180.00	\$180.00	\$180.00	\$180.00	\$180.00	\$180.00	\$180.00	\$1,800.00	\$2,160.00	
						TOTAL SERVICIOS FINANCIEROS, BANCARIOS Y COMERCIALES												\$2,160.00								
2021	IMPUESTO SOBRE LA RENTA	GASTO CORRIENTE	SERVICIOS GENERALES	SERVICIOS OFICIALES	ENERO	\$200,000.00	\$0.00	\$0.00	\$400,000.00	\$0.00	\$0.00	\$0.00	\$0.00	\$0.00	\$0.00	\$0.00	\$0.00	\$0.00	\$0.00	\$0.00	\$0.00	\$0.00	\$0.00	\$0.00	\$0.00	\$1,082,240.00
						TOTAL SERVICIOS OFICIALES												\$1,082,240.00								
						TOTAL SERVICIOS GENERALES												\$1,549,454.14								
2021	IMPUESTO SOBRE LA RENTA	GASTO CORRIENTE	SERVICIOS GENERALES	SERVICIOS OFICIALES	ENERO	\$216,500.00	\$216,500.00	\$216,500.00	\$216,500.00	\$216,500.00	\$216,500.00	\$216,500.00	\$216,500.00	\$216,500.00	\$216,500.00	\$216,500.00	\$216,500.00	\$216,500.00	\$216,500.00	\$216,500.00	\$216,500.00	\$216,500.00	\$216,500.00	\$216,500.00	\$2,598,103.00	
						TOTAL COMBUSTIBLES, LUBRICANTES Y ADITIVOS												\$2,598,103.00								
						TOTAL MATERIALES Y SUMINISTROS												\$2,598,103.00								
2021	IMPUESTO ESPECIAL SOBRE PRODUCCIÓN Y SERVICIOS (TABACO LABRADO, BEBIDAS ALCOHÓLICAS Y REFRESCOS)	GASTO CORRIENTE	SERVICIOS GENERALES	COMBUSTIBLES, LUBRICANTES Y ADITIVOS	ENERO	\$447,700.00	\$447,700.00	\$447,700.00	\$447,700.00	\$447,700.00	\$447,700.00	\$447,700.00	\$447,700.00	\$447,700.00	\$447,700.00	\$447,700.00	\$447,700.00	\$447,700.00	\$447,700.00	\$447,700.00	\$447,700.00	\$447,700.00	\$447,700.00	\$448,981.00	\$5,373,281.00	
						TOTAL COMBUSTIBLES, LUBRICANTES Y ADITIVOS												\$5,373,281.00								
						TOTAL MATERIALES Y SUMINISTROS												\$5,373,281.00								
2021	INCENTIVO DEL IMPUESTO ESPECIAL SOBRE PRODUCCIÓN Y SERVICIOS (GASOLINA Y DIESEL)	GASTO DE CAPITAL	INVERSION PUBLICA	OBRA PUBLICA EN BIENES DE DOMINIO PUBLICO	ENERO	\$0.00	\$0.00	\$1,000,000.00	\$0.00	\$0.00	\$0.00	\$0.00	\$0.00	\$0.00	\$0.00	\$0.00	\$0.00	\$0.00	\$0.00	\$0.00	\$0.00	\$0.00	\$0.00	\$0.00	\$3,000,000.00	
						TOTAL INCENTIVO DEL IMPUESTO ESPECIAL SOBRE PRODUCCIÓN Y SERVICIOS (GASOLINA Y DIESEL)												\$3,000,000.00								
2021	DEMANDAS DE LOS MUNICIPIOS Y DE LAS DEMARCACIONES TERRITORIALES DEL DISTRITO FEDERAL	GASTO DE CAPITAL	INVERSION PUBLICA	OBRA PUBLICA EN BIENES DE DOMINIO PUBLICO	ENERO	\$0.00	\$0.00	\$0.00	\$500,000.00	\$0.00	\$0.00	\$0.00	\$0.00	\$0.00	\$0.00	\$0.00	\$0.00	\$0.00	\$0.00	\$0.00	\$0.00	\$0.00	\$0.00	\$0.00	\$1,500,000.00	
						TOTAL OBRA PUBLICA EN BIENES DE DOMINIO PUBLICO												\$1,544,128.00								
						TOTAL OBRA PUBLICA EN BIENES DE DOMINIO PUBLICO												\$15,044,128.00								
						TOTAL INVERSION PUBLICA												\$15,044,128.00								
2021	FONDO DE APORTACIONES PARA EL FORTALECIMIENTO DE LOS MUNICIPIOS Y DE LAS DEMARCACIONES TERRITORIALES	GASTO CORRIENTE	SERVICIOS PERSONALES	REMUNERACIONES AL PERSONAL DE CARACTER PERMANENTE	ENERO	\$2,360,305.40	\$2,360,305.40	\$2,360,305.40	\$2,360,305.40	\$2,360,305.40	\$2,360,305.40	\$2,360,305.40	\$2,360,305.40	\$2,360,305.40	\$2,360,305.40	\$2,360,305.40	\$2,360,305.40	\$2,360,305.40	\$2,360,305.40	\$2,360,305.40	\$2,360,305.40	\$2,360,305.40	\$2,360,305.40	\$2,360,305.40	\$28,323,664.80	
						TOTAL REMUNERACIONES AL PERSONAL DE CARACTER PERMANENTE												\$28,323,664.80								
2021	FONDO DE APORTACIONES PARA EL FORTALECIMIENTO DE LOS MUNICIPIOS Y DE LAS DEMARCACIONES TERRITORIALES	GASTO CORRIENTE	SERVICIOS PERSONALES	REMUNERACIONES ADICIONALES Y ESPECIALIDADES	ENERO	\$112,570.07	\$112,570.07	\$112,570.07	\$112,570.07	\$112,570.07	\$112,570.07	\$112,570.07	\$112,570.07	\$112,570.07	\$112,570.07	\$112,570.07	\$112,570.07	\$112,570.07	\$112,570.07	\$112,570.07	\$112,570.07	\$112,570.07	\$112,570.07	\$112,570.07	\$1,131,604.34	
						TOTAL REMUNERACIONES ADICIONALES Y ESPECIALES												\$1,131,604.34								

Maldonado

[Handwritten signatures and initials]

[Handwritten signatures and initials]

MUNICIPIO DE MINERAL DE LA REFORMA ,HIDALGO.
EJERCICIO FISCAL 2021.
PRESUPUESTO POR PROGRAMA/SUBPROGRAMA

PROGRAMA Mineral de la Reforma democrático, justo y honesto

PERIODO DEL PROGRAMA Del 01/01/2021 12:00:00 a. m. al 31/12/2021 12:00:00 a. m.

OBJETIVO DEL PROGRAMA Contribuir al fortalecimiento de un Gobierno Honesto, Cercano y Moderno mediante la gestión de acciones a favor de la ciudadanía siempre vigilando el derecho y la legalidad del actuar del Ayuntamiento.

JUSTIFICACIÓN DEL PROGRAMA Art. 49 de la Ley Orgánica Municipal para el Estado de Hidalgo. Plan de Desarrollo Municipal.

OBJETIVOS ESPECÍFICOS DEL PROGRAMA Proveer de la esfera administrativa y necesario para la aplicación de la normatividad legal, así como el mejor desempeño de las funciones del Ayuntamiento y la gestión.

CARACTERÍSTICAS DEL PROGRAMA Representación de la sociedad como Gobierno Municipal, gestión de recursos, acciones y obra pública para mejorar las condiciones de vida de los mineralreformenses.

PROGRAMA	META	UNIDAD DE MEDIDA	INDICADOR DE MEDICIÓN	DENOMINACIÓN DEL INDICADOR	EXPLICACIÓN DEL INDICADOR
Mineral de la Reforma democrático, justo y honesto	1	Porcentaje	Porcentaje de actividades realizadas por la sindicatura jurídica	(Actividades realizadas/Actividades programadas)*100	Total de actividades realizadas
Mineral de la Reforma democrático, justo y honesto	1	Porcentaje	Porcentaje de actividades realizadas por la sindicatura Hacendaria	(Actividades realizadas/Actividades programadas)*100	Total de actividades realizadas por la Sindicatura Hacendaria
Mineral de la Reforma democrático, justo y honesto	1	Porcentaje	Gestiones realizadas por el total de los regidores	(Gestiones realizadas/Gestiones programadas)*100	Total de gestiones realizadas por los Regidores

PROGRAMA	CAPITULO	CONCEPTO	PARTIDA	SUBTOTAL	TOTAL
Mineral de la Reforma democrático, justo y honesto	SERVICIOS PERSONALES	REMUNERACIONES AL PERSONAL DE CARACTER PERMANENTE	DIETAS	\$13,733,907.00	
TOTAL DE SERVICIOS PERSONALES					\$13,733,907.00

PROGRAMA	CAPITULO	CONCEPTO	PARTIDA	SUBTOTAL	TOTAL
Mineral de la Reforma democrático, justo y honesto	MATERIALES Y SUMINISTROS	MATERIALES DE ADMINISTRACION, EMISION DE DOCUMENTOS Y ARTICULOS OFICIALES	MATERIALES, ÚTILES Y EQUIPOS MENORES DE OFICINA	\$50,905.00	
TOTAL DE MATERIALES Y SUMINISTROS					\$50,905.00

PROGRAMA	CAPITULO	CONCEPTO	PARTIDA	SUBTOTAL	TOTAL
Mineral de la Reforma democrático, justo y honesto	SERVICIOS GENERALES	SERVICIOS DE ARRENDAMIENTO	ARRENDAMIENTO DE MOBILIARIO Y EQUIPO DE ADMINISTRACIÓN, EDUCACIONAL Y RECREATIVO	\$9,190.00	
Mineral de la Reforma democrático, justo y honesto	SERVICIOS GENERALES	SERVICIOS PROFESIONALES, CIENTIFICOS, TECNICOS Y OTROS SERVICIOS	SERVICIOS DE CAPACITACIÓN	\$570,000.00	
TOTAL DE SERVICIOS GENERALES					\$579,190.00

PROGRAMA	CAPITULO	CONCEPTO	PARTIDA	SUBTOTAL	TOTAL
Mineral de la Reforma democrático, justo y honesto	TRANSFERENCIAS, ASIGNACIONES, SUBSIDIOS Y OTRAS AYUDAS	AYUDAS SOCIALES	AYUDAS SOCIALES A PERSONAS	\$2,567,500.00	
TOTAL DE TRANSFERENCIAS, ASIGNACIONES, SUBSIDIOS Y OTRAS AYUDAS					\$2,567,500.00

MUNICIPIO DE MINERAL DE LA REFORMA, HIDALGO.
EJERCICIO FISCAL 2021.
PRESUPUESTO POR PROGRAMA/SUBPROGRAMA

TOTAL DE Mineral de la Reforma democrático, justo y honesto

\$16,931,502.00

PROGRAMA Responsabilidades y situación patrimonial, auditoría, control interno y sistemas anticorrupción

PERIODO DEL PROGRAMA Del 01/01/2021 12:00:00 a. m. al 31/12/2021 12:00:00 a. m.

OBJETIVO DEL PROGRAMA Contribuir a un gobierno honesto, cercano y moderno mediante el combate a la corrupción, la cultura de rendición de cuentas, la fiscalización de los recursos públicos y la vigilancia de la actuación de los servidores públicos en apego a la normatividad. Ley de fiscalización y rendición de cuentas de la federación, ley general del sistema nacional anticorrupción, ley general de responsabilidades administrativas, ley orgánica municipal del estado de hidalgo, plan municipal de desarrollo, reglamento de la administración pública del municipio de mineral de la reforma.

JUSTIFICACIÓN DEL PROGRAMA Implementar estrategias que garanticen el orden y eficiencia de la gestión pública municipal, el uso adecuado y transparente de los recursos, así como la creación de instancias ciudadanas que permitan incluir las aportaciones de la sociedad civil en la planeación y evaluación de acciones y políticas públicas, garantizando que la información que se genere en la labor administrativa esté a disposición de los ciudadanos para su fiscalización.

OBJETIVOS ESPECÍFICOS DEL PROGRAMA Diseñado para: logro de los objetivos institucionales; minimizar los riesgos; reducir los actos de corrupción y fraudes; integrar las tecnologías de información a procesos institucionales; respaldar la integridad y el comportamiento ético de los servidores públicos, consolidar los procesos de rendición de cuentas y de transparencia.

CARACTERÍSTICAS DEL PROGRAMA

PROGRAMA	META	UNIDAD DE MEDIDA	INDICADOR DE MEDICIÓN	DENOMINACIÓN DEL INDICADOR	EXPLICACIÓN DEL INDICADOR
Responsabilidades y situación patrimonial, auditoría, control interno y sistemas anticorrupción	15	Porcentaje	Porcentaje de dependencias y entidades de la administración pública municipal que desarrolla y/o actualiza la documentación y formalización de su control interno con relación al total de dependencias y entidades que integran la administración pública municipal	(#DEDFCI / #DEAPM) * 100 #DEDFCI = dependencias y entidades que documentan y formalizan el control interno #DEAPM = dependencias y entidades que integran la Administración Pública Municipal	Mide el avance en la documentación y formalización del control interno de las dependencias y entidades de la administración pública municipal
Responsabilidades y situación patrimonial, auditoría, control interno y sistemas anticorrupción	10	Porcentaje	Número de auditorías practicadas durante el ejercicio fiscal.	(#AR/#AP) * 100 #AR = número de auditorías realizadas #AP = número de auditorías programadas	Mide el número de auditorías practicadas durante el ejercicio fiscal.
Responsabilidades y situación patrimonial, auditoría, control interno y sistemas anticorrupción	100	Porcentaje	Porcentaje de denuncias recibidas durante el ejercicio fiscal atendidas.	((#QDRAC / #QDRAN) - 1) * 100 #QDRAC = número de quejas y denuncias recibidas ejercicio actual #QDRAN = número de quejas y denuncias recibidas ejercicio anterior	Mide el porcentaje de denuncias recibidas durante el ejercicio fiscal atendidas.
Responsabilidades y situación patrimonial, auditoría, control interno y sistemas anticorrupción	100	Porcentaje	Porcentaje de PRA concluidos en relación con los PRA iniciados	(#PRACFNGC / #PRACFNGI) * 100 #PRACFNGC = número de procedimientos concluidos en el ejercicio actual #PRACFNGI = procedimientos administrativos iniciados en	Mide el porcentaje de PRA concluidos en relación con los PRA iniciados
Responsabilidades y situación patrimonial, auditoría, control interno y sistemas anticorrupción	100	Porcentaje	Porcentaje de servidores públicos que presentan la declaración patrimonial en relación con el total de servidores públicos obligados	(#SP / #TSP) * 100 #SP = número de servidores públicos que presentaron la declaración de situación patrimonial #TSP = total de servidores públicos obligados a presentar la declaración de situación patrimonial	Mide el porcentaje de servidores públicos que presentan la declaración patrimonial en relación con el total de servidores públicos obligados

melchior

MARCELO GARCIA DEZ

[Signature]

[Signatures]

MISSIE
RODRIGUEZ
DANIELA
[Signature]

MUNICIPIO DE MINERAL DE LA REFORMA , HIDALGO.
EJERCICIO FISCAL 2021.
PRESUPUESTO POR PROGRAMA/SUBPROGRAMA

Responsabilidades y situación patrimonial, auditoría, control interno y sistemas anticorrupción	100	Porcentaje	Porcentaje de actas elaboradas con relación al número de comités integrados	((#PCCSA / #PCCSEA)-1) * 100 #PCCSA = número de actas elaboradas en la integración de los comités en materia de contraloría social #PCCSEA = número de personas comités integrados en materia de contraloría social	Mide el porcentaje de actas elaboradas con relación al número de comités integrados
---	-----	------------	---	---	---

PROGRAMA	CAPITULO	CONCEPTO	PARTIDA	SUBTOTAL	TOTAL
Responsabilidades y situación patrimonial, auditoría, control interno y sistemas anticorrupción	SERVICIOS PERSONALES	REMUNERACIONES AL PERSONAL DE CARACTER PERMANENTE	SUELDOS BASE AL PERSONAL PERMANENTE	\$3,274,056.00	
Responsabilidades y situación patrimonial, auditoría, control interno y sistemas anticorrupción	SERVICIOS PERSONALES	REMUNERACIONES ADICIONALES Y ESPECIALES	PRIMAS POR AÑOS DE SERVICIOS EFECTIVOS PRESTADOS	\$15,624.00	
Responsabilidades y situación patrimonial, auditoría, control interno y sistemas anticorrupción	SERVICIOS PERSONALES	REMUNERACIONES ADICIONALES Y ESPECIALES	PRIMAS DE VACACIONES, DOMINICAL Y GRATIFICACIÓN DE FIN DE AÑO	\$626,050.00	
Responsabilidades y situación patrimonial, auditoría, control interno y sistemas anticorrupción	SERVICIOS PERSONALES	OTRAS PRESTACIONES SOCIALES Y ECONOMICAS	PRESTACIONES CONTRACTUALES	\$26,588.00	
TOTAL DE SERVICIOS PERSONALES					\$3,942,318.00

PROGRAMA	CAPITULO	CONCEPTO	PARTIDA	SUBTOTAL	TOTAL
Responsabilidades y situación patrimonial, auditoría, control interno y sistemas anticorrupción	MATERIALES Y SUMINISTROS	MATERIALES DE ADMINISTRACION, EMISION DE DOCUMENTOS Y ARTICULOS OFICIALES	MATERIALES, ÚTILES Y EQUIPOS MENORES DE OFICINA	\$40,116.00	
Responsabilidades y situación patrimonial, auditoría, control interno y sistemas anticorrupción	MATERIALES Y SUMINISTROS	MATERIALES DE ADMINISTRACION, EMISION DE DOCUMENTOS Y ARTICULOS OFICIALES	MATERIALES Y ÚTILES DE IMPRESIÓN Y REPRODUCCIÓN	\$35,672.00	
TOTAL DE MATERIALES Y SUMINISTROS					\$75,788.00

PROGRAMA	CAPITULO	CONCEPTO	PARTIDA	SUBTOTAL	TOTAL
Responsabilidades y situación patrimonial, auditoría, control interno y sistemas anticorrupción	SERVICIOS GENERALES	SERVICIOS DE ARRENDAMIENTO	ARRENDAMIENTO DE MOBILIARIO Y EQUIPO DE ADMINISTRACIÓN, EDUCACIONAL Y RECREATIVO	\$13,797.00	
Responsabilidades y situación patrimonial, auditoría, control interno y sistemas anticorrupción	SERVICIOS GENERALES	SERVICIOS DE INSTALACION, REPARACION, MANTENIMIENTO Y CONSERVACION	REPARACIÓN Y MANTENIMIENTO DE EQUIPO DE TRANSPORTE	\$9,852.00	
TOTAL DE SERVICIOS GENERALES					\$23,649.00
TOTAL DE Responsabilidades y situación patrimonial, auditoría, control interno y sistemas anticorrupción					\$4,041,755.00

PROGRAMA Contribuir al desarrollo humano, igualitario y social de los mineralreformenses

PERIODO DEL PROGRAMA Del 01/01/2021 12:00:00 a. m. al 31/12/2021 12:00:00 a. m.

(Handwritten signatures and marks are present throughout the page, including a large signature at the top right and several smaller ones at the bottom.)

MUNICIPIO DE MINERAL DE LA REFORMA , HIDALGO.
EJERCICIO FISCAL 2021.
PRESUPUESTO POR PROGRAMA/SUBPROGRAMA

OBJETIVO DEL PROGRAMA Contribuir a la conformación de una sociedad con una mejor calidad de vida con una perspectiva incluyente, a través de estrategias encaminadas al cuidado de la salud, la calidad de la educación, el fomento a la lectura, las oportunidades de empleo, programas social e impulso a la cultura.

JUSTIFICACIÓN DEL PROGRAMA Los ciudadanos de mineral de la reforma tienen mayores oportunidades en actividades de capacitación, autoempleo, culturales, educacionales, emprendimiento, lectura, entre otras.

OBJETIVOS ESPECÍFICOS DEL PROGRAMA Contribuir al acceso, cobertura y calidad de la educación, reducir el rezago educativo, fomento a la lectura y auto capacitación. Fomentar el arte y la cultura en todos los ámbitos del municipio promoviendo la creación y difusión de las expresiones artísticas. Promover una sociedad incluyente que garantice el respeto a la diversidad social y los derechos de las personas en situación de vulnerabilidad.

CARACTERÍSTICAS DEL PROGRAMA Vinculación con instituciones educativas, bibliotecas públicas, fomento cultural, programas sociales, capacitación de personal, atención a los grupos vulnerables y coordinación con el sector salud.

PROGRAMA	META	UNIDAD DE MEDIDA	INDICADOR DE MEDICIÓN	DENOMINACIÓN DEL INDICADOR	EXPLICACIÓN DEL INDICADOR
Contribuir al desarrollo humano, igualitario y social de los mineralreformenses	1	Porcentaje	Número de personas atendidas	$(NBA / NBP) * 100$ NBPSA = número de beneficiarios atendidos. NBPPS = número de beneficiarios planeados en programas sociales	Mide el número de atención a las personas vulnerables implementado
Contribuir al desarrollo humano, igualitario y social de los mineralreformenses	1	Porcentaje	Numero de programas	$(NBAPS / NBPPS) * 100$ NBPSA = número de beneficiarios programas sociales atendidos. NBPPS = número de beneficiarios planeados en programas sociales	Mide el número de Programas Federales, Estatales y Municipales Coordinados
Contribuir al desarrollo humano, igualitario y social de los mineralreformenses	1	Porcentaje	Numero de programas en atención a las instituciones educativas	$(NBA/NBP) * 100$ NBA = número de beneficiarios atendidos. NBP = número de beneficiarios proyectados	Mide el número de Programa de atención a las institución educativa realizado
Contribuir al desarrollo humano, igualitario y social de los mineralreformenses	1	Porcentaje	Numero de programas de fomento a la lectura	$(NBA/NBP) * 100$ NBA = número de beneficiarios atendidos. NBP = número de beneficiarios proyectados	Mide el número de Programas de fomento a la lectura implementado
Contribuir al desarrollo humano, igualitario y social de los mineralreformenses	1	Porcentaje	Número de cursos y talleres en los centros y módulos de atención	$(NBA/NBP) * 100$ NBA = número de beneficiarios atendidos. NBP = número de beneficiarios proyectados.	Mide el número de cursos y talleres en los Centros de Desarrollo Comunitarios, Módulos PREP y Salones de Usos Múltiples implementados
Contribuir al desarrollo humano, igualitario y social de los mineralreformenses	1	Porcentaje	Numero de programas culturales	$(NPA/NPP) * 100$ NPA = número de personas atendidas. NPP = número de personas proyectadas	Mide el número de programación cultural para el fomento implementado
Contribuir al desarrollo humano, igualitario y social de los mineralreformenses	1	Porcentaje	Numero de talleres o cursos en materia de arte	$(NPA/NPP) * 100$ NPA = número de personas atendidas. NPP = número de personas proyectadas	Mide el número de talleres y/o cursos en materia de arte y cultura realizados

PROGRAMA	CAPITULO	CONCEPTO	PARTIDA	SUBTOTAL	TOTAL
Contribuir al desarrollo humano, igualitario y social de los mineralreformenses	SERVICIOS PERSONALES	REMUNERACIONES AL PERSONAL DE CARACTER PERMANENTE	SUELDOS BASE AL PERSONAL PERMANENTE	\$12,341,640.00	
Contribuir al desarrollo humano, igualitario y social de los mineralreformenses	SERVICIOS PERSONALES	REMUNERACIONES AL PERSONAL DE CARACTER TRANSITORIO	SUELDOS BASE AL PERSONAL EVENTUAL	\$2,269,174.80	
Contribuir al desarrollo humano, igualitario y social de los mineralreformenses	SERVICIOS PERSONALES	REMUNERACIONES ADICIONALES Y ESPECIALES	PRIMAS POR AÑOS DE SERVICIOS EFECTIVOS PRESTADOS	\$183,696.00	



JESSIE GONZALEZ AMELAR



Página 4 de 26

MUNICIPIO DE MINERAL DE LA REFORMA, HIDALGO.
EJERCICIO FISCAL 2021.
PRESUPUESTO POR PROGRAMA/SUBPROGRAMA

Contribuir al desarrollo humano, igualitario y social de los mineralreformenses	SERVICIOS PERSONALES	REMUNERACIONES ADICIONALES Y ESPECIALES	PRIMAS DE VACACIONES, DOMINICAL Y GRATIFICACIÓN DE FIN DE AÑO	\$3,297,529.53	
Contribuir al desarrollo humano, igualitario y social de los mineralreformenses	SERVICIOS PERSONALES	OTRAS PRESTACIONES SOCIALES Y ECONOMICAS	PRESTACIONES CONTRACTUALES	\$360,022.00	
TOTAL DE SERVICIOS PERSONALES					\$18,452,062.33

PROGRAMA	CAPITULO	CONCEPTO	PARTIDA	SUBTOTAL	TOTAL
Contribuir al desarrollo humano, igualitario y social de los mineralreformenses	MATERIALES Y SUMINISTROS	MATERIALES DE ADMINISTRACION, EMISION DE DOCUMENTOS Y ARTICULOS OFICIALES	MATERIALES, ÚTILES Y EQUIPOS MENORES DE OFICINA	\$367,905.00	
Contribuir al desarrollo humano, igualitario y social de los mineralreformenses	MATERIALES Y SUMINISTROS	MATERIALES DE ADMINISTRACION, EMISION DE DOCUMENTOS Y ARTICULOS OFICIALES	MATERIALES Y ÚTILES DE IMPRESIÓN Y REPRODUCCIÓN	\$166,464.00	
Contribuir al desarrollo humano, igualitario y social de los mineralreformenses	MATERIALES Y SUMINISTROS	MATERIALES DE ADMINISTRACION, EMISION DE DOCUMENTOS Y ARTICULOS OFICIALES	MATERIALES, ÚTILES Y EQUIPOS MENORES DE TECNOLOGÍAS DE LA INFORMACIÓN Y COMUNICACIONES	\$8,328.00	
Contribuir al desarrollo humano, igualitario y social de los mineralreformenses	MATERIALES Y SUMINISTROS	VESTUARIO, BLANCOS, PRENDAS DE PROTECCION Y ARTICULOS DEPORTIVOS	ARTÍCULOS DEPORTIVOS	\$125,000.00	
TOTAL DE MATERIALES Y SUMINISTROS					\$667,697.00

PROGRAMA	CAPITULO	CONCEPTO	PARTIDA	SUBTOTAL	TOTAL
Contribuir al desarrollo humano, igualitario y social de los mineralreformenses	SERVICIOS GENERALES	SERVICIOS DE ARRENDAMIENTO	ARRENDAMIENTO DE MOBILIARIO Y EQUIPO DE ADMINISTRACIÓN, EDUCACIONAL Y RECREATIVO	\$53,343.00	
Contribuir al desarrollo humano, igualitario y social de los mineralreformenses	SERVICIOS GENERALES	SERVICIOS DE INSTALACION, REPARACION, MANTENIMIENTO Y CONSERVACION	REPARACIÓN Y MANTENIMIENTO DE EQUIPO DE TRANSPORTE	\$31,604.00	
Contribuir al desarrollo humano, igualitario y social de los mineralreformenses	SERVICIOS GENERALES	SERVICIOS DE TRASLADO Y VIATICOS	VIÁTICOS EN EL PAÍS	\$7,313.00	
Contribuir al desarrollo humano, igualitario y social de los mineralreformenses	SERVICIOS GENERALES	SERVICIOS OFICIALES	GASTOS DE ORDEN SOCIAL Y CULTURAL	\$1,029,338.00	
TOTAL DE SERVICIOS GENERALES					\$1,121,598.00

PROGRAMA	CAPITULO	CONCEPTO	PARTIDA	SUBTOTAL	TOTAL
Contribuir al desarrollo humano, igualitario y social de los mineralreformenses	TRANSFERENCIAS, ASIGNACIONES, SUBSIDIOS Y OTRAS AYUDAS	AYUDAS SOCIALES	AYUDAS SOCIALES A PERSONAS	\$1,246,043.00	



MUNICIPIO DE MINERAL DE LA REFORMA , HIDALGO.
EJERCICIO FISCAL 2021.
PRESUPUESTO POR PROGRAMA/SUBPROGRAMA

Contribuir al desarrollo humano, igualitario y social de los mineralreformenses	TRANSFERENCIAS, ASIGNACIONES, SUBSIDIOS Y OTRAS AYUDAS	AYUDAS SOCIALES	AYUDAS SOCIALES A INSTITUCIONES DE ENSEÑANZA	\$1,020,000.00	
TOTAL DE TRANSFERENCIAS, ASIGNACIONES, SUBSIDIOS Y OTRAS AYUDAS					\$2,266,043.00

PROGRAMA	CAPITULO	CONCEPTO	PARTIDA	SUBTOTAL	TOTAL
Contribuir al desarrollo humano, igualitario y social de los mineralreformenses	BIENES MUEBLES, INMUEBLES E INTANGIBLES	MOBILIARIO Y EQUIPO DE ADMINISTRACION	MUEBLES DE OFICINA Y ESTANTERÍA	\$55,000.00	
TOTAL DE BIENES MUEBLES, INMUEBLES E INTANGIBLES					\$55,000.00
TOTAL DE Contribuir al desarrollo humano, igualitario y social de los mineralreformenses					\$22,562,400.33

PROGRAMA Mineral de la Reforma competitivo, próspero, dinámico y sustentable

PERIODO DEL PROGRAMA Del 01/01/2021 12:00:00 a. m. al 31/12/2021 12:00:00 a. m.

OBJETIVO DEL PROGRAMA Contribuir a la generación del desarrollo económico en el municipio, mediante la atracción y desarrollo de las nuevas proyectos inversiones para el fortalecimiento de los tres principales sectores de la economía (agropecuario, industria, turismo).

JUSTIFICACIÓN DEL PROGRAMA Dado que los esquemas para la atracción y retención de inversión, integral y sustentable de los sectores primarios, industria, comercio y de servicios no son suficientes, se diseñó un plan estratégico que enfocara sus esfuerzos en lograr el desarrollo en el mediano plazo.

OBJETIVOS ESPECÍFICOS DEL PROGRAMA Apoyar a la generación de empleos de calidad, el desarrollo del capital humano empleo formal y el aumento de la productividad laboral. Mejorar el bienestar de los trabajadores del campo, impulsando la productividad que permita conservar las actividades del sector primario y cuidado del medio ambiente. Potencializar el turismo del municipio de manera sustentable v que genere el crecimiento de la derrama económica.

CARACTERÍSTICAS DEL PROGRAMA Fondo económico de subsidios, asesoría, gestión, activación de economía local, vinculación con instituciones públicas.

PROGRAMA	META	UNIDAD DE MEDIDA	INDICADOR DE MEDICIÓN	DENOMINACIÓN DEL INDICADOR	EXPLICACIÓN DEL INDICADOR
Mineral de la Reforma competitivo, próspero, dinámico y sustentable	9	Actividades realizadas	Porcentaje de crecimiento del empleo en el municipio	Empleos generado/empleos generados el año anterior *100	Mide el porcentaje de crecimiento del empleo en el municipio
Mineral de la Reforma competitivo, próspero, dinámico y sustentable	6	Actividades realizadas	Creación de productos turísticos	Productos turísticos implementados/productos turísticos propuestos*100	Mide la creación de productos turísticos
Mineral de la Reforma competitivo, próspero, dinámico y sustentable	10	Actividades realizadas	Programas de apoyo al sector primario	Programa de apoyo al sector primario implementado/programa del sector primario programado *100	Mide los programas de apoyo al sector primario

PROGRAMA	CAPITULO	CONCEPTO	PARTIDA	SUBTOTAL	TOTAL
Mineral de la Reforma competitivo, próspero, dinámico y sustentable	SERVICIOS PERSONALES	REMUNERACIONES AL PERSONAL DE CARACTER PERMANENTE	SUELDOS BASE AL PERSONAL PERMANENTE	\$2,301,768.00	
Mineral de la Reforma competitivo, próspero, dinámico y sustentable	SERVICIOS PERSONALES	REMUNERACIONES AL PERSONAL DE CARACTER TRANSITORIO	SUELDOS BASE AL PERSONAL EVENTUAL	\$149,508.00	
Mineral de la Reforma competitivo, próspero, dinámico y sustentable	SERVICIOS PERSONALES	REMUNERACIONES ADICIONALES Y ESPECIALES	PRIMAS POR AÑOS DE SERVICIOS EFECTIVOS PRESTADOS	\$7,812.00	
Mineral de la Reforma competitivo, próspero, dinámico y sustentable	SERVICIOS PERSONALES	REMUNERACIONES ADICIONALES Y ESPECIALES	PRIMAS DE VACACIONES, DOMINICAL Y GRATIFICACIÓN DE FIN DE AÑO	\$487,522.67	

**MUNICIPIO DE MINERAL DE LA REFORMA , HIDALGO.
EJERCICIO FISCAL 2021.
PRESUPUESTO POR PROGRAMA/SUBPROGRAMA**

Mineral de la Reforma competitivo, próspero, dinámico y sustentable	SERVICIOS PERSONALES	OTRAS PRESTACIONES SOCIALES Y ECONOMICAS	PRESTACIONES CONTRACTUALES	\$24,034.00
TOTAL DE SERVICIOS PERSONALES				\$2,970,644.67

PROGRAMA	CAPITULO	CONCEPTO	PARTIDA	SUBTOTAL	TOTAL
Mineral de la Reforma competitivo, próspero, dinámico y sustentable	MATERIALES Y SUMINISTROS	MATERIALES DE ADMINISTRACION, EMISION DE DOCUMENTOS Y ARTICULOS OFICIALES	MATERIALES, ÚTILES Y EQUIPOS MENORES DE OFICINA	\$127,262.00	
Mineral de la Reforma competitivo, próspero, dinámico y sustentable	MATERIALES Y SUMINISTROS	MATERIALES DE ADMINISTRACION, EMISION DE DOCUMENTOS Y ARTICULOS OFICIALES	MATERIALES Y ÚTILES DE IMPRESIÓN Y REPRODUCCIÓN	\$71,342.00	
TOTAL DE MATERIALES Y SUMINISTROS				\$198,604.00	

PROGRAMA	CAPITULO	CONCEPTO	PARTIDA	SUBTOTAL	TOTAL
Mineral de la Reforma competitivo, próspero, dinámico y sustentable	SERVICIOS GENERALES	SERVICIOS DE ARRENDAMIENTO	ARRENDAMIENTO DE MOBILIARIO Y EQUIPO DE ADMINISTRACIÓN, EDUCACIONAL Y RECREATIVO	\$105,012.00	
Mineral de la Reforma competitivo, próspero, dinámico y sustentable	SERVICIOS GENERALES	SERVICIOS DE INSTALACION, REPARACION, MANTENIMIENTO Y CONSERVACION	REPARACIÓN Y MANTENIMIENTO DE EQUIPO DE TRANSPORTE	\$29,545.00	
Mineral de la Reforma competitivo, próspero, dinámico y sustentable	SERVICIOS GENERALES	SERVICIOS OFICIALES	GASTOS DE CEREMONIAL	\$109,878.00	
Mineral de la Reforma competitivo, próspero, dinámico y sustentable	SERVICIOS GENERALES	SERVICIOS OFICIALES	GASTOS DE ORDEN SOCIAL Y CULTURAL	\$330,859.00	
TOTAL DE SERVICIOS GENERALES				\$575,294.00	
TOTAL DE Mineral de la Reforma competitivo, próspero, dinámico y sustentable				\$3,744,542.67	

PROGRAMA Gobierno cercano, humanista, eficiente, honrado y transparente

PERIODO DEL PROGRAMA Del 01/01/2021 12:00:00 a. m. al 31/12/2021 12:00:00 a. m.

OBJETIVO DEL PROGRAMA Contribuir a realizar una gestión eficiente, honesta y cercana a la gente a través de la prestación de apoyos y servicios públicos.
JUSTIFICACIÓN DEL PROGRAMA El gobierno municipal cumple con sus obligaciones constitucionales al proporcionar servicios públicos eficientes y atender las necesidades de la ciudadanía.

OBJETIVOS ESPECÍFICOS DEL PROGRAMA Atender en tiempo y forma las obligaciones de transparencia, dar atención y seguimiento a las peticiones ciudadanas, coordinar y ejecutar la agenda del presidente municipal y mantener informada a la ciudadanía sobre el quehacer diario del gobierno municipal.

CARACTERÍSTICAS DEL PROGRAMA Entrega de apoyos, publicaciones, boletines, actualización de información, audiencias ciudadanas, recorridos y eventos.

PROGRAMA	META	UNIDAD DE MEDIDA	INDICADOR DE MEDICIÓN	DENOMINACIÓN DEL INDICADOR	EXPLICACIÓN DEL INDICADOR
Gobierno cercano, humanista, eficiente, honrado y transparente	1	Porcentaje	Porcentaje de peticiones gestionadas oportunamente	(NPBA/NPR)*100 NPBA: número de peticiones a las que se les brindó apoyo NPR : número de peticiones recibidas	Mide el porcentaje de peticiones gestionadas oportunamente

Handwritten signatures and stamps at the bottom of the page, including a large signature that appears to read "DANIELA" and another that reads "GONZALEZ".

MUNICIPIO DE MINERAL DE LA REFORMA, HIDALGO.
EJERCICIO FISCAL 2021.
PRESUPUESTO POR PROGRAMA/SUBPROGRAMA

Gobierno cercano, humanista, eficiente, honrado y transparente	1	Porcentaje	Porcentaje de asuntos oficiales programados y gestionados	(NAOE/NAOP)*100 NAOE: número de asuntos oficiales ejecutados NAOP: número de asuntos oficiales programados	Mide el porcentaje de asuntos oficiales programados y gestionados
Gobierno cercano, humanista, eficiente, honrado y transparente	200	Porcentaje	Porcentaje de boletines y/o comunicados gubernamentales	(ByCR/ByCP)*100 ByCR: boletines y comunicados realizados ByCP: boletines y comunicados programados	Mide el porcentaje de boletines y/o comunicados gubernamentales realizados con el propósito de informar a la población sobre las acciones realizadas
Gobierno cercano, humanista, eficiente, honrado y transparente	0.93	Porcentaje	Porcentaje de acciones aplicadas por la unidad de transparencia, acceso a la información y protección de datos personales.	(NARUTAIPDP/NAPPRUTAIIPDP)*100 NARUTAIPDP: número de acciones realizadas en la unidad de transparencia, acceso a la información y protección de datos personales NAPPRUTAIIPDP: número de acciones programadas para su realización en la unidad de transparencia, acceso a la información y protección de datos	Mide el porcentaje de acciones aplicadas por la unidad de transparencia, acceso a la información y protección de datos personales.

PROGRAMA	CAPITULO	CONCEPTO	PARTIDA	SUBTOTAL	TOTAL
Gobierno cercano, humanista, eficiente, honrado y transparente	SERVICIOS PERSONALES	REMUNERACIONES AL PERSONAL DE CARACTER PERMANENTE	SUELDOS BASE AL PERSONAL PERMANENTE	\$9,098,928.00	
Gobierno cercano, humanista, eficiente, honrado y transparente	SERVICIOS PERSONALES	REMUNERACIONES ADICIONALES Y ESPECIALES	PRIMAS POR AÑOS DE SERVICIOS EFECTIVOS PRESTADOS	\$46,896.00	
Gobierno cercano, humanista, eficiente, honrado y transparente	SERVICIOS PERSONALES	REMUNERACIONES ADICIONALES Y ESPECIALES	PRIMAS DE VACACIONES, DOMINICAL Y GRATIFICACIÓN DE FIN DE AÑO	\$1,680,638.00	
Gobierno cercano, humanista, eficiente, honrado y transparente	SERVICIOS PERSONALES	OTRAS PRESTACIONES SOCIALES Y ECONOMICAS	PRESTACIONES CONTRACTUALES	\$47,553.00	
TOTAL DE SERVICIOS PERSONALES					\$10,874,015.00

PROGRAMA	CAPITULO	CONCEPTO	PARTIDA	SUBTOTAL	TOTAL
Gobierno cercano, humanista, eficiente, honrado y transparente	MATERIALES Y SUMINISTROS	MATERIALES DE ADMINISTRACION, EMISION DE DOCUMENTOS Y ARTICULOS OFICIALES	MATERIALES, ÚTILES Y EQUIPOS MENORES DE OFICINA	\$269,708.00	
Gobierno cercano, humanista, eficiente, honrado y transparente	MATERIALES Y SUMINISTROS	MATERIALES DE ADMINISTRACION, EMISION DE DOCUMENTOS Y ARTICULOS OFICIALES	MATERIALES Y ÚTILES DE IMPRESIÓN Y REPRODUCCIÓN	\$261,587.00	
Gobierno cercano, humanista, eficiente, honrado y transparente	MATERIALES Y SUMINISTROS	COMBUSTIBLES, LUBRICANTES Y ADITIVOS	COMBUSTIBLES, LUBRICANTES Y ADITIVOS	\$3,625,000.00	
TOTAL DE MATERIALES Y SUMINISTROS					\$4,156,295.00

MUNICIPIO DE MINERAL DE LA REFORMA, HIDALGO.
EJERCICIO FISCAL 2021.
PRESUPUESTO POR PROGRAMA/SUBPROGRAMA

PROGRAMA	CAPITULO	CONCEPTO	PARTIDA	SUBTOTAL	TOTAL
Gobierno cercano, humanista, eficiente, honrado y transparente	SERVICIOS GENERALES	SERVICIOS DE ARRENDAMIENTO	ARRENDAMIENTO DE MOBILIARIO Y EQUIPO DE ADMINISTRACIÓN, EDUCACIONAL Y RECREATIVO	\$140,868.00	
Gobierno cercano, humanista, eficiente, honrado y transparente	SERVICIOS GENERALES	SERVICIOS DE ARRENDAMIENTO	ARRENDAMIENTO DE EQUIPO DE TRANSPORTE	\$205,390.00	
Gobierno cercano, humanista, eficiente, honrado y transparente	SERVICIOS GENERALES	SERVICIOS PROFESIONALES, CIENTIFICOS, TECNICOS Y OTROS SERVICIOS	SERVICIOS PROFESIONALES, CIENTÍFICOS Y TÉCNICOS INTEGRALES	\$280,000.00	
Gobierno cercano, humanista, eficiente, honrado y transparente	SERVICIOS GENERALES	SERVICIOS DE INSTALACION, REPARACION, MANTENIMIENTO Y CONSERVACION	REPARACIÓN Y MANTENIMIENTO DE EQUIPO DE TRANSPORTE	\$43,366.00	
Gobierno cercano, humanista, eficiente, honrado y transparente	SERVICIOS GENERALES	SERVICIOS DE COMUNICACION SOCIAL Y PUBLICIDAD	DIFUSION POR RADIO, TELEVISIÓN Y OTROS MEDIOS DE MENSAJES SOBRE PROGRAMAS Y ACTIVIDADES GUBERNAMENTALES	\$1,346,226.00	
Gobierno cercano, humanista, eficiente, honrado y transparente	SERVICIOS GENERALES	SERVICIOS DE TRASLADO Y VIATICOS	VIÁTICOS EN EL PAÍS	\$12,187.00	
Gobierno cercano, humanista, eficiente, honrado y transparente	SERVICIOS GENERALES	SERVICIOS OFICIALES	GASTOS DE CEREMONIAL	\$659,262.00	
Gobierno cercano, humanista, eficiente, honrado y transparente	SERVICIOS GENERALES	SERVICIOS OFICIALES	GASTOS DE ORDEN SOCIAL Y CULTURAL	\$661,717.00	
Gobierno cercano, humanista, eficiente, honrado y transparente	SERVICIOS GENERALES	OTROS SERVICIOS GENERALES	IMPUESTOS Y DERECHOS	\$35,629.00	
Gobierno cercano, humanista, eficiente, honrado y transparente	SERVICIOS GENERALES	OTROS SERVICIOS GENERALES	OTROS GASTOS POR RESPONSABILIDADES	\$63,000.00	
TOTAL DE SERVICIOS GENERALES					\$3,447,645.00

PROGRAMA	CAPITULO	CONCEPTO	PARTIDA	SUBTOTAL	TOTAL
Gobierno cercano, humanista, eficiente, honrado y transparente	TRANSFERENCIAS, ASIGNACIONES, SUBSIDIOS Y OTRAS AYUDAS	AYUDAS SOCIALES	AYUDAS SOCIALES A PERSONAS	\$170,938.00	
TOTAL DE TRANSFERENCIAS, ASIGNACIONES, SUBSIDIOS Y OTRAS AYUDAS					\$170,938.00

PROGRAMA	CAPITULO	CONCEPTO	PARTIDA	SUBTOTAL	TOTAL
Gobierno cercano, humanista, eficiente, honrado y transparente	BIENES MUEBLES, INMUEBLES E INTANGIBLES	MOBILIARIO Y EQUIPO DE ADMINISTRACION	MUEBLES DE OFICINA Y ESTANTERÍA	\$55,000.00	
Gobierno cercano, humanista, eficiente, honrado y transparente	BIENES MUEBLES, INMUEBLES E INTANGIBLES	MOBILIARIO Y EQUIPO DE ADMINISTRACION	EQUIPO DE CÓMPUTO Y DE TECNOLOGÍAS DE LA INFORMACIÓN	\$99,420.00	
Gobierno cercano, humanista, eficiente, honrado y transparente	BIENES MUEBLES, INMUEBLES E INTANGIBLES	MOBILIARIO Y EQUIPO EDUCACIONAL Y RECREATIVO	CÁMARAS FOTOGRÁFICAS Y DE VIDEO	\$100,000.00	

MUNICIPIO DE MINERAL DE LA REFORMA ,HIDALGO.
EJERCICIO FISCAL 2021.
PRESUPUESTO POR PROGRAMA/SUBPROGRAMA

Gobierno cercano, humanista, eficiente, honrado y transparente	BIENES MUEBLES, INMUEBLES E INTANGIBLES	MAQUINARIA, OTROS EQUIPOS Y HERRAMIENTAS	OTROS EQUIPOS	\$125,000.00
TOTAL DE BIENES MUEBLES, INMUEBLES E INTANGIBLES				\$379,420.00
TOTAL DE Gobierno cercano, humanista, eficiente, honrado y transparente				\$19,028,313.00

PROGRAMA Municipio urbano, ordenado, sustentable con servicios y conservación del medio ambiente

PERIODO DEL PROGRAMA Del 01/01/2021 12:00:00 a. m. al 31/12/2021 12:00:00 a. m.

OBJETIVO DEL PROGRAMA Contribuir a mejorar la calidad de vida de la población, mediante un crecimiento urbano ordenado y eficiente; la cobertura de los servicios de agua potable, alcantarillado y saneamiento; obras de infraestructura social; la gestión integral de los residuos sólidos y el cuidado del medio ambiente.

JUSTIFICACIÓN DEL PROGRAMA Dar cumplimiento a las leyes, reglamentos y manuales establecidos.

OBJETIVOS ESPECÍFICOS DEL PROGRAMA Beneficiar a los habitantes del municipio de mineral de la reforma con la ampliación y/o construcción de servicios básicos, infraestructura educativa, de salud, equipamiento, así como la contribución de mejora urbana e implementación del programa de educación ambiental.

CARACTERÍSTICAS DEL PROGRAMA Proveer de la infraestructura básica a los habitantes con mayor rezago, así como la ampliar y mejorar los servicios públicos que brinda el municipio, promover programas, proyectos y capacitaciones que contribuyan al desarrollo del medio ambiente sustentable, con la finalidad de conservar el equilibrio ecológico en el territorio municipal, recuperar, mantener y equipar los espacios públicos del municipio, disminuir los costos de nueva infraestructura y su mantenimiento, así como de transporte de personas y bienes. Preservar la buena imagen del municipio, salvaguardando el legado cultural y patrimonial del municipio.

PROGRAMA	META	UNIDAD DE MEDIDA	INDICADOR DE MEDICIÓN	DENOMINACIÓN DEL INDICADOR	EXPLICACIÓN DEL INDICADOR
Municipio urbano, ordenado, sustentable con servicios y conservación del medio ambiente	25	Porcentaje	Porcentaje de obras recepcionadas	(Número de obras recepcionadas / número de obras ejecutadas) *100	Mide las obras recepcionadas con la finalidad de atender a las comunidades con mayores rezagos
Municipio urbano, ordenado, sustentable con servicios y conservación del medio ambiente	30	Porcentaje	Porcentaje de expedientes elaborados	(Expedientes elaborados / expedientes dictaminados) *100	Mide el porcentaje de expedientes elaborados
Municipio urbano, ordenado, sustentable con servicios y conservación del medio ambiente	40	Porcentaje	Porcentaje de presupuestos emitidos	(Presupuesto elaborado / presupuesto) * 100	Mide el porcentaje de presupuestos emitidos
Municipio urbano, ordenado, sustentable con servicios y conservación del medio ambiente	6	Porcentaje	Porcentaje de fraccionamientos autorizados	(Fraccionamientos autorizados / total de fraccionamientos en trámite de autorización) *100	Mide el porcentaje de fraccionamientos autorizados
Municipio urbano, ordenado, sustentable con servicios y conservación del medio ambiente	1	Porcentaje	Porcentaje de actividades implementadas al ordenamiento territorial	(Número de actividades implementadas / número de actividades programadas) *100	Mide el porcentaje de actividades implementadas al Ordenamiento Territorial
Municipio urbano, ordenado, sustentable con servicios y conservación del medio ambiente	30	Porcentaje	Porcentaje de actividades ejecutadas	(Porcentaje de actividades realizadas / porcentaje de actividades programadas) *100	Mide el porcentaje de actividades ejecutadas
Municipio urbano, ordenado, sustentable con servicios y conservación del medio ambiente	165790	Porcentaje	Porcentaje de actividades realizadas	(Actividades realizadas / actividades programadas) *101	Mide el porcentaje de actividades realizadas

PROGRAMA	CAPITULO	CONCEPTO	PARTIDA	SUBTOTAL	TOTAL
Municipio urbano, ordenado, sustentable con servicios y conservación del medio ambiente	SERVICIOS PERSONALES	REMUNERACIONES AL PERSONAL DE CARACTER PERMANENTE	SUELDOS BASE AL PERSONAL PERMANENTE	\$38,013,432.00	

**MUNICIPIO DE MINERAL DE LA REFORMA , HIDALGO.
EJERCICIO FISCAL 2021.
PRESUPUESTO POR PROGRAMA/SUBPROGRAMA**

Municipio urbano, ordenado, sustentable con servicios y conservación del medio ambiente	SERVICIOS PERSONALES	REMUNERACIONES AL PERSONAL DE CARACTER TRANSITORIO	SUELDOS BASE AL PERSONAL EVENTUAL	\$16,917,660.00	
Municipio urbano, ordenado, sustentable con servicios y conservación del medio ambiente	SERVICIOS PERSONALES	REMUNERACIONES ADICIONALES Y ESPECIALES	PRIMAS POR AÑOS DE SERVICIOS EFECTIVOS PRESTADOS	\$1,422,720.00	
Municipio urbano, ordenado, sustentable con servicios y conservación del medio ambiente	SERVICIOS PERSONALES	REMUNERACIONES ADICIONALES Y ESPECIALES	PRIMAS DE VACACIONES, DOMINICAL Y GRATIFICACIÓN DE FIN DE AÑO	\$14,956,673.00	
Municipio urbano, ordenado, sustentable con servicios y conservación del medio ambiente	SERVICIOS PERSONALES	OTRAS PRESTACIONES SOCIALES Y ECONOMICAS	PRESTACIONES CONTRACTUALES	\$2,861,050.00	
TOTAL DE SERVICIOS PERSONALES					\$74,171,535.00

PROGRAMA	CAPITULO	CONCEPTO	PARTIDA	SUBTOTAL	TOTAL
Municipio urbano, ordenado, sustentable con servicios y conservación del medio ambiente	MATERIALES Y SUMINISTROS	MATERIALES DE ADMINISTRACION, EMISION DE DOCUMENTOS Y ARTICULOS OFICIALES	MATERIALES, ÚTILES Y EQUIPOS MENORES DE OFICINA	\$897,273.00	
Municipio urbano, ordenado, sustentable con servicios y conservación del medio ambiente	MATERIALES Y SUMINISTROS	MATERIALES DE ADMINISTRACION, EMISION DE DOCUMENTOS Y ARTICULOS OFICIALES	MATERIALES Y ÚTILES DE IMPRESIÓN Y REPRODUCCIÓN	\$594,517.00	
Municipio urbano, ordenado, sustentable con servicios y conservación del medio ambiente	MATERIALES Y SUMINISTROS	MATERIALES DE ADMINISTRACION, EMISION DE DOCUMENTOS Y ARTICULOS OFICIALES	MATERIALES, ÚTILES Y EQUIPOS MENORES DE TECNOLOGÍAS DE LA INFORMACIÓN Y COMUNICACIONES	\$16,668.00	
Municipio urbano, ordenado, sustentable con servicios y conservación del medio ambiente	MATERIALES Y SUMINISTROS	MATERIALES DE ADMINISTRACION, EMISION DE DOCUMENTOS Y ARTICULOS OFICIALES	MATERIAL DE LIMPIEZA	\$1,101,821.00	
Municipio urbano, ordenado, sustentable con servicios y conservación del medio ambiente	MATERIALES Y SUMINISTROS	MATERIALES Y ARTICULOS DE CONSTRUCCION Y DE REPARACION	MATERIAL ELÉCTRICO Y ELECTRÓNICO	\$7,237,800.00	
Municipio urbano, ordenado, sustentable con servicios y conservación del medio ambiente	MATERIALES Y SUMINISTROS	MATERIALES Y ARTICULOS DE CONSTRUCCION Y DE REPARACION	OTROS MATERIALES Y ARTICULOS DE CONSTRUCCIÓN Y REPARACIÓN	\$251,787.00	
Municipio urbano, ordenado, sustentable con servicios y conservación del medio ambiente	MATERIALES Y SUMINISTROS	COMBUSTIBLES, LUBRICANTES Y ADITIVOS	COMBUSTIBLES, LUBRICANTES Y ADITIVOS	\$13,646,384.00	
Municipio urbano, ordenado, sustentable con servicios y conservación del medio ambiente	MATERIALES Y SUMINISTROS	VESTUARIO, BLANCOS, PRENDAS DE PROTECCION Y ARTICULOS DEPORTIVOS	VESTUARIO Y UNIFORMES	\$400,000.00	
Municipio urbano, ordenado, sustentable con servicios y conservación del medio ambiente	MATERIALES Y SUMINISTROS	VESTUARIO, BLANCOS, PRENDAS DE PROTECCION Y ARTICULOS DEPORTIVOS	PRENDAS DE SEGURIDAD Y PROTECCIÓN PERSONAL	\$200,000.00	

DIÉSIE GONZÁLEZ DANIELA
 ESCRIBO C
 Página 11 de 26

MUNICIPIO DE MINERAL DE LA REFORMA, HIDALGO.
EJERCICIO FISCAL 2021.
PRESUPUESTO POR PROGRAMA/SUBPROGRAMA

Municipio urbano, ordenado, sustentable con servicios y conservación del medio ambiente	MATERIALES Y SUMINISTROS	HERRAMIENTAS, REFACCIONES Y ACCESORIOS MENORES	HERRAMIENTAS MENORES	\$803,630.00
TOTAL DE MATERIALES Y SUMINISTROS				\$25,149,880.00

PROGRAMA	CAPITULO	CONCEPTO	PARTIDA	SUBTOTAL	TOTAL
Municipio urbano, ordenado, sustentable con servicios y conservación del medio ambiente	SERVICIOS GENERALES	SERVICIOS DE ARRENDAMIENTO	ARRENDAMIENTO DE MOBILIARIO Y EQUIPO DE ADMINISTRACIÓN, EDUCACIONAL Y RECREATIVO	\$283,952.00	
Municipio urbano, ordenado, sustentable con servicios y conservación del medio ambiente	SERVICIOS GENERALES	SERVICIOS DE ARRENDAMIENTO	ARRENDAMIENTO DE EQUIPO DE TRANSPORTE	\$1,355,644.00	
Municipio urbano, ordenado, sustentable con servicios y conservación del medio ambiente	SERVICIOS GENERALES	SERVICIOS DE ARRENDAMIENTO	ARRENDAMIENTO DE MAQUINARIA, OTROS EQUIPOS Y HERRAMIENTAS	\$1,600,000.00	
Municipio urbano, ordenado, sustentable con servicios y conservación del medio ambiente	SERVICIOS GENERALES	SERVICIOS DE ARRENDAMIENTO	OTROS ARRENDAMIENTOS	\$325,786.00	
Municipio urbano, ordenado, sustentable con servicios y conservación del medio ambiente	SERVICIOS GENERALES	SERVICIOS PROFESIONALES, CIENTIFICOS, TECNICOS Y OTROS SERVICIOS	SERVICIOS DE DISEÑO, ARQUITECTURA, INGENIERÍA Y ACTIVIDADES RELACIONADAS	\$450,000.00	
Municipio urbano, ordenado, sustentable con servicios y conservación del medio ambiente	SERVICIOS GENERALES	SERVICIOS DE INSTALACION, REPARACION, MANTENIMIENTO Y CONSERVACION	CONSERVACIÓN Y MANTENIMIENTO MENOR DE INMUEBLES	\$8,937,413.00	
Municipio urbano, ordenado, sustentable con servicios y conservación del medio ambiente	SERVICIOS GENERALES	SERVICIOS DE INSTALACION, REPARACION, MANTENIMIENTO Y CONSERVACION	REPARACIÓN Y MANTENIMIENTO DE EQUIPO DE TRANSPORTE	\$1,999,895.00	
Municipio urbano, ordenado, sustentable con servicios y conservación del medio ambiente	SERVICIOS GENERALES	SERVICIOS DE INSTALACION, REPARACION, MANTENIMIENTO Y CONSERVACION	INSTALACION, REPARACIÓN Y MANTENIMIENTO DE MAQUINARIA, OTROS EQUIPOS Y HERRAMIENTA	\$200,000.00	
Municipio urbano, ordenado, sustentable con servicios y conservación del medio ambiente	SERVICIOS GENERALES	SERVICIOS DE INSTALACION, REPARACION, MANTENIMIENTO Y CONSERVACION	SERVICIOS DE LIMPIEZA Y MANEJO DE DESECHOS	\$12,000,000.00	
Municipio urbano, ordenado, sustentable con servicios y conservación del medio ambiente	SERVICIOS GENERALES	SERVICIOS DE INSTALACION, REPARACION, MANTENIMIENTO Y CONSERVACION	SERVICIOS DE JARDINERÍA Y FUMIGACIÓN	\$50,000.00	
Municipio urbano, ordenado, sustentable con servicios y conservación del medio ambiente	SERVICIOS GENERALES	SERVICIOS DE TRASLADO Y VIATICOS	VIÁTICOS EN EL PAÍS	\$18,284.00	
Municipio urbano, ordenado, sustentable con servicios y conservación del medio ambiente	SERVICIOS GENERALES	SERVICIOS OFICIALES	GASTOS DE CEREMONIAL	\$73,251.00	

**MUNICIPIO DE MINERAL DE LA REFORMA ,HIDALGO.
EJERCICIO FISCAL 2021.
PRESUPUESTO POR PROGRAMA/SUBPROGRAMA**

Municipio urbano, ordenado, sustentable con servicios y conservación del medio ambiente	SERVICIOS GENERALES	SERVICIOS OFICIALES	GASTOS DE ORDEN SOCIAL Y CULTURAL	\$73,524.00	
Municipio urbano, ordenado, sustentable con servicios y conservación del medio ambiente	SERVICIOS GENERALES	OTROS SERVICIOS GENERALES	IMPUESTOS Y DERECHOS	\$31,174.00	
Municipio urbano, ordenado, sustentable con servicios y conservación del medio ambiente	SERVICIOS GENERALES	OTROS SERVICIOS GENERALES	OTROS GASTOS POR RESPONSABILIDADES	\$909,000.00	
Municipio urbano, ordenado, sustentable con servicios y conservación del medio ambiente	SERVICIOS GENERALES	OTROS SERVICIOS GENERALES	OTROS SERVICIOS GENERALES	\$5,272,404.91	
TOTAL DE SERVICIOS GENERALES					\$33,580,327.91

PROGRAMA	CAPITULO	CONCEPTO	PARTIDA	SUBTOTAL	TOTAL
Municipio urbano, ordenado, sustentable con servicios y conservación del medio ambiente	TRANSFERENCIAS, ASIGNACIONES, SUBSIDIOS Y OTRAS AYUDAS	AYUDAS SOCIALES	AYUDAS SOCIALES A INSTITUCIONES DE ENSEÑANZA	\$225,000.00	
TOTAL DE TRANSFERENCIAS, ASIGNACIONES, SUBSIDIOS Y OTRAS AYUDAS					\$225,000.00

PROGRAMA	CAPITULO	CONCEPTO	PARTIDA	SUBTOTAL	TOTAL
Municipio urbano, ordenado, sustentable con servicios y conservación del medio ambiente	BIENES MUEBLES, INMUEBLES E INTANGIBLES	MOBILIARIO Y EQUIPO DE ADMINISTRACION	EQUIPO DE CÓMPUTO Y DE TECNOLOGÍAS DE LA INFORMACIÓN	\$55,932.00	
Municipio urbano, ordenado, sustentable con servicios y conservación del medio ambiente	BIENES MUEBLES, INMUEBLES E INTANGIBLES	MOBILIARIO Y EQUIPO EDUCACIONAL Y RECREATIVO	CÁMARAS FOTOGRÁFICAS Y DE VIDEO	\$81,596.00	
Municipio urbano, ordenado, sustentable con servicios y conservación del medio ambiente	BIENES MUEBLES, INMUEBLES E INTANGIBLES	VEHICULOS Y EQUIPO DE TRANSPORTE	VEHÍCULOS Y EQUIPO TERRESTRE	\$2,000,000.00	
Municipio urbano, ordenado, sustentable con servicios y conservación del medio ambiente	BIENES MUEBLES, INMUEBLES E INTANGIBLES	MAQUINARIA, OTROS EQUIPOS Y HERRAMIENTAS	HERRAMIENTAS Y MÁQUINAS-HERRAMIENTA	\$150,514.00	
Municipio urbano, ordenado, sustentable con servicios y conservación del medio ambiente	BIENES MUEBLES, INMUEBLES E INTANGIBLES	MAQUINARIA, OTROS EQUIPOS Y HERRAMIENTAS	OTROS EQUIPOS	\$175,000.00	
TOTAL DE BIENES MUEBLES, INMUEBLES E INTANGIBLES					\$2,463,042.00

PROGRAMA	CAPITULO	CONCEPTO	PARTIDA	SUBTOTAL	TOTAL
Municipio urbano, ordenado, sustentable con servicios y conservación del medio ambiente	INVERSION PÚBLICA	OBRA PÚBLICA EN BIENES DE DOMINIO PÚBLICO	EDIFICACIÓN NO HABITACIONAL	\$3,500,000.00	
Municipio urbano, ordenado, sustentable con servicios y conservación del medio ambiente	INVERSION PÚBLICA	OBRA PÚBLICA EN BIENES DE DOMINIO PÚBLICO	CONSTRUCCION DE OBRAS PARA EL ABASTECIMIENTO DE AGUA, PETRÓLEO, GAS, ELECTRICIDAD Y TELECOMUNICACIONES	\$3,500,000.00	

**MUNICIPIO DE MINERAL DE LA REFORMA ,HIDALGO.
EJERCICIO FISCAL 2021.
PRESUPUESTO POR PROGRAMA/SUBPROGRAMA**

Municipio urbano, ordenado, sustentable con servicios y conservación del medio ambiente	INVERSION PÚBLICA	OBRA PÚBLICA EN BIENES DE DOMINIO PÚBLICO	DIVISION DE TERRENOS Y CONSTRUCCIÓN DE OBRAS DE URBANIZACIÓN	\$7,544,128.00	
Municipio urbano, ordenado, sustentable con servicios y conservación del medio ambiente	INVERSION PÚBLICA	OBRA PÚBLICA EN BIENES DE DOMINIO PÚBLICO	CONSTRUCCIÓN DE VÍAS DE COMUNICACIÓN	\$10,132,085.00	
Municipio urbano, ordenado, sustentable con servicios y conservación del medio ambiente	INVERSION PÚBLICA	OBRA PÚBLICA EN BIENES DE DOMINIO PÚBLICO	TRABAJOS DE ACABADOS EN EDIFICACIONES Y OTROS TRABAJOS ESPECIALIZADOS	\$1,000,000.00	
TOTAL DE INVERSION PÚBLICA				\$25,676,213.00	
TOTAL DE Municipio urbano, ordenado, sustentable con servicios y conservación del medio ambiente				\$161,265,997.91	

PROGRAMA Contribuir en el desarrollo de un municipio honesto y moderno

PERIODO DEL PROGRAMA Del 01/01/2021 12:00:00 a. m. al 31/12/2021 12:00:00 a. m.

OBJETIVO DEL PROGRAMA Contribuir a consolidar un gobierno eficiente e inclusivo capaz de atender las demandas sociales de manera legítima y eficaz.

JUSTIFICACIÓN DEL PROGRAMA Los ciudadanos mineralreformenses viven en un entorno de paz y justicia mediante las acciones de corresponsabilidad entre gobierno y sociedad.

OBJETIVOS ESPECÍFICOS DEL PROGRAMA Brindar certeza jurídica, otorgar apoyos sociales, brindar asesorías jurídicas, tramitar precartillas, atender emergencias de origen antropogénico, realizar acciones de conciliación, atender y supervisar el comercio establecido.

CARACTERÍSTICAS DEL PROGRAMA Gestión de apoyos, supervisiones, asesorías, registros, atención de emergencias, calificación de faltas administrativas.

PROGRAMA	META	UNIDAD DE MEDIDA	INDICADOR DE MEDICIÓN	DENOMINACIÓN DEL INDICADOR	EXPLICACIÓN DEL INDICADOR
Contribuir en el desarrollo de un municipio honesto y moderno	17000	Porcentaje	Porcentaje de acciones que brindan certeza jurídica a la población	(NABCJR/NABCJS) *100 NABCJR: número de acciones que brindan certeza jurídica realizadas NABCJS: número de acciones que brindan certeza jurídica solicitadas	Medir el porcentaje de acciones que brindan certeza jurídica a la población
Contribuir en el desarrollo de un municipio honesto y moderno	350	Porcentaje	Porcentaje de seguimiento a los procedimientos y resoluciones legales	(PRLRCJ/PRLRCJAANT)*100 PRLRCJ: procedimientos y resoluciones legales realizados en la coordinación jurídica PRLRCJA: procedimientos y resoluciones legales solicitados en la	Mide el porcentaje de seguimiento a los procedimientos y resoluciones legales
Contribuir en el desarrollo de un municipio honesto y moderno	0.025	Porcentaje	Tasa de variación de la inscripción y expedición de pre-cartillas de servicio militar que se tramitan ante la junta de reclutamiento municipal	(NTJRM/NTJRMAANT - 1)*100 NTJRM: número de cartillas tramitadas NTJRMAANT: número de cartillas tramitadas en el año anterior	Mide el incremento o decremento en expedición de pre cartillas ante la junta de reclutamiento municipal
Contribuir en el desarrollo de un municipio honesto y moderno	2600	Porcentaje	Porcentaje de servicios de conciliación otorgados	(NSCR/NSCRANT)*100 NSCR: número de servicios de conciliación realizados NSCRANT: número de servicios de conciliación solicitados	Mide el incremento o decremento de los servicios de conciliación otorgados
Contribuir en el desarrollo de un municipio honesto y moderno	1700	Porcentaje	Porcentaje de emergencias de origen natural o antropogénico atendidas	(NEA/NER)*100 NEA: número de emergencias atendidas NER: número de emergencias recibidas	Mide el porcentaje de emergencias de origen natural o antropogénico atendidas

MUNICIPIO DE MINERAL DE LA REFORMA, HIDALGO.
EJERCICIO FISCAL 2021.
PRESUPUESTO POR PROGRAMA/SUBPROGRAMA

Contribuir en el desarrollo de un municipio honesto y moderno	100	Porcentaje	Porcentaje de acciones de operación y vinculación ciudadana implementadas	(NRR/NRS)*100 NRR : número de reuniones realizadas NRS : número de reuniones solicitadas	Mide el porcentaje de reuniones solicitadas por las autoridades auxiliares con el objetivo de conocer las necesidades de las colonias y fraccionamientos del municipio
Contribuir en el desarrollo de un municipio honesto y moderno	3976	Porcentaje	Porcentaje de las actividades de control y ordenamiento de tianguis y comercio ambulante en la vía pública	(NAE/NAP)*100 NAP: número de actividades ejecutadas NAE: número de actividades programadas	Mide el porcentaje de actividades de control y ordenamiento de tianguis y comercio ambulante en la vía pública
Contribuir en el desarrollo de un municipio honesto y moderno	17000	Porcentaje	Porcentaje de apoyos sociales otorgados a la ciudadanía.	(NASA/NASS)*100 NASA: número de apoyos sociales atendidos NASS : número de apoyos sociales solicitados	Mide el porcentaje de apoyos sociales otorgados a la ciudadanía.

PROGRAMA	CAPITULO	CONCEPTO	PARTIDA	SUBTOTAL	TOTAL
Contribuir en el desarrollo de un municipio honesto y moderno	SERVICIOS PERSONALES	REMUNERACIONES AL PERSONAL DE CARACTER PERMANENTE	SUELDOS BASE AL PERSONAL PERMANENTE	\$20,995,728.00	
Contribuir en el desarrollo de un municipio honesto y moderno	SERVICIOS PERSONALES	REMUNERACIONES AL PERSONAL DE CARACTER TRANSITORIO	SUELDOS BASE AL PERSONAL EVENTUAL	\$428,448.00	
Contribuir en el desarrollo de un municipio honesto y moderno	SERVICIOS PERSONALES	REMUNERACIONES ADICIONALES Y ESPECIALES	PRIMAS POR AÑOS DE SERVICIOS EFECTIVOS PRESTADOS	\$117,252.00	
Contribuir en el desarrollo de un municipio honesto y moderno	SERVICIOS PERSONALES	REMUNERACIONES ADICIONALES Y ESPECIALES	PRIMAS DE VACACIONES, DOMINICAL Y GRATIFICACIÓN DE FIN DE AÑO	\$4,091,952.00	
Contribuir en el desarrollo de un municipio honesto y moderno	SERVICIOS PERSONALES	OTRAS PRESTACIONES SOCIALES Y ECONOMICAS	PRESTACIONES CONTRACTUALES	\$229,294.00	
TOTAL DE SERVICIOS PERSONALES					\$25,862,674.00

PROGRAMA	CAPITULO	CONCEPTO	PARTIDA	SUBTOTAL	TOTAL
Contribuir en el desarrollo de un municipio honesto y moderno	MATERIALES Y SUMINISTROS	MATERIALES DE ADMINISTRACION, EMISION DE DOCUMENTOS Y ARTICULOS OFICIALES	MATERIALES, ÚTILES Y EQUIPOS MENORES DE OFICINA	\$565,204.00	
Contribuir en el desarrollo de un municipio honesto y moderno	MATERIALES Y SUMINISTROS	MATERIALES DE ADMINISTRACION, EMISION DE DOCUMENTOS Y ARTICULOS OFICIALES	MATERIALES Y ÚTILES DE IMPRESIÓN Y REPRODUCCIÓN	\$665,858.00	
Contribuir en el desarrollo de un municipio honesto y moderno	MATERIALES Y SUMINISTROS	MATERIALES DE ADMINISTRACION, EMISION DE DOCUMENTOS Y ARTICULOS OFICIALES	MATERIALES, ÚTILES Y EQUIPOS MENORES DE TECNOLOGÍAS DE LA INFORMACIÓN Y COMUNICACIONES	\$16,668.00	
Contribuir en el desarrollo de un municipio honesto y moderno	MATERIALES Y SUMINISTROS	ALIMENTOS Y UTENSILIOS	PRODUCTOS ALIMENTICIOS PARA PERSONAS	\$361,574.00	
TOTAL DE MATERIALES Y SUMINISTROS					\$1,609,304.00

PROGRAMA	CAPITULO	CONCEPTO	PARTIDA	SUBTOTAL	TOTAL
----------	----------	----------	---------	----------	-------

MUNICIPIO DE MINERAL DE LA REFORMA, HIDALGO.
EJERCICIO FISCAL 2021.
PRESUPUESTO POR PROGRAMA/SUBPROGRAMA

Contribuir en el desarrollo de un municipio honesto y moderno	SERVICIOS GENERALES	SERVICIOS DE ARRENDAMIENTO	ARRENDAMIENTO DE EDIFICIOS	\$804,000.00	
Contribuir en el desarrollo de un municipio honesto y moderno	SERVICIOS GENERALES	SERVICIOS DE ARRENDAMIENTO	ARRENDAMIENTO DE MOBILIARIO Y EQUIPO DE ADMINISTRACIÓN, EDUCACIONAL Y RECREATIVO	\$44,791.00	
Contribuir en el desarrollo de un municipio honesto y moderno	SERVICIOS GENERALES	SERVICIOS DE ARRENDAMIENTO	ARRENDAMIENTO DE EQUIPO DE TRANSPORTE	\$225,944.00	
Contribuir en el desarrollo de un municipio honesto y moderno	SERVICIOS GENERALES	SERVICIOS DE ARRENDAMIENTO	OTROS ARRENDAMIENTOS	\$75,179.00	
Contribuir en el desarrollo de un municipio honesto y moderno	SERVICIOS GENERALES	SERVICIOS PROFESIONALES, CIENTIFICOS, TECNICOS Y OTROS SERVICIOS	SERVICIOS PROFESIONALES, CIENTÍFICOS Y TÉCNICOS INTEGRALES	\$160,000.00	
Contribuir en el desarrollo de un municipio honesto y moderno	SERVICIOS GENERALES	SERVICIOS DE INSTALACION, REPARACION, MANTENIMIENTO Y CONSERVACION	REPARACIÓN Y MANTENIMIENTO DE EQUIPO DE TRANSPORTE	\$118,488.00	
Contribuir en el desarrollo de un municipio honesto y moderno	SERVICIOS GENERALES	SERVICIOS DE TRASLADO Y VIATICOS	VIÁTICOS EN EL PAÍS	\$29,253.00	
Contribuir en el desarrollo de un municipio honesto y moderno	SERVICIOS GENERALES	SERVICIOS OFICIALES	GASTOS DE CEREMONIAL	\$805,766.00	
Contribuir en el desarrollo de un municipio honesto y moderno	SERVICIOS GENERALES	SERVICIOS OFICIALES	GASTOS DE ORDEN SOCIAL Y CULTURAL	\$2,460,818.00	
Contribuir en el desarrollo de un municipio honesto y moderno	SERVICIOS GENERALES	OTROS SERVICIOS GENERALES	IMPUESTOS Y DERECHOS	\$40,082.00	
Contribuir en el desarrollo de un municipio honesto y moderno	SERVICIOS GENERALES	OTROS SERVICIOS GENERALES	OTROS GASTOS POR RESPONSABILIDADES	\$90,000.00	
TOTAL DE SERVICIOS GENERALES					\$4,854,321.00

PROGRAMA	CAPITULO	CONCEPTO	PARTIDA	SUBTOTAL	TOTAL
Contribuir en el desarrollo de un municipio honesto y moderno	TRANSFERENCIAS, ASIGNACIONES, SUBSIDIOS Y OTRAS AYUDAS	AYUDAS SOCIALES	AYUDAS SOCIALES A PERSONAS	\$1,299,006.00	
Contribuir en el desarrollo de un municipio honesto y moderno	TRANSFERENCIAS, ASIGNACIONES, SUBSIDIOS Y OTRAS AYUDAS	AYUDAS SOCIALES	AYUDAS SOCIALES A INSTITUCIONES DE ENSEÑANZA	\$135,000.00	
TOTAL DE TRANSFERENCIAS, ASIGNACIONES, SUBSIDIOS Y OTRAS AYUDAS					\$1,434,006.00

PROGRAMA	CAPITULO	CONCEPTO	PARTIDA	SUBTOTAL	TOTAL
Contribuir en el desarrollo de un municipio honesto y moderno	BIENES MUEBLES, INMUEBLES E INTANGIBLES	MOBILIARIO Y EQUIPO DE ADMINISTRACION	MUEBLES DE OFICINA Y ESTANTERÍA	\$55,000.00	
Contribuir en el desarrollo de un municipio honesto y moderno	BIENES MUEBLES, INMUEBLES E INTANGIBLES	MOBILIARIO Y EQUIPO DE ADMINISTRACION	EQUIPO DE CÓMPUTO Y DE TECNOLOGÍAS DE LA INFORMACIÓN	\$49,192.00	
TOTAL DE BIENES MUEBLES, INMUEBLES E INTANGIBLES					\$104,192.00

**MUNICIPIO DE MINERAL DE LA REFORMA ,HIDALGO.
EJERCICIO FISCAL 2021.
PRESUPUESTO POR PROGRAMA/SUBPROGRAMA**

TOTAL DE Contribuir en el desarrollo de un municipio honesto y moderno

\$33,864,497.00

PROGRAMA Municipio seguro con justicia y en paz

PERIODO DEL PROGRAMA Del 01/01/2021 12:00:00 a. m. al 31/12/2021 12:00:00 a. m.

OBJETIVO DEL PROGRAMA Contribuir a la disminución de incidencia delictiva, y accidentes viales en el municipio de mineral de la reforma, mediante estrategias de prevención del delito fomentando la participación ciudadana, así como la aplicación de reglamentos, la promoción de la cultura de legalidad y vial.

JUSTIFICACIÓN DEL PROGRAMA Hacer de mineral de la reforma un municipio seguro y en paz, con una población activa y participe de su seguridad, así como una corporación fuerte que haga frente a las situaciones de seguridad que se presentan en el municipio.

OBJETIVOS ESPECÍFICOS DEL PROGRAMA Trabajar con las instituciones educativas, implementar acciones de movilidad segura, realizar actividades con los ciudadanos para el desarrollo de diversos programas; fortalecer la secretaría y fomentar la profesionalización del personal.

CARACTERÍSTICAS DEL PROGRAMA Reuniones vecinal, exámenes de control y confianza, balizamiento, auxilio vial, entrega de equipamiento, entorno seguro, ciudadanía participativa.

PROGRAMA	META	UNIDAD DE MEDIDA	INDICADOR DE MEDICIÓN	DENOMINACIÓN DEL INDICADOR	EXPLICACIÓN DEL INDICADOR
Municipio seguro con justicia y en paz	3500	Participantes	Sumatoria de participantes	PA + PPF + PP PA: cantidad de alumnos PPF: cantidad de padres PP: cantidad de población	Mide la sumatoria de participantes
Municipio seguro con justicia y en paz	5000	Porcentaje	Porcentaje de ciudadanía participante	(CP/PPP)+100 CP: ciudadanía participante CPP: ciudadanía programada para participar	Mide el porcentaje de ciudadanía participante.
Municipio seguro con justicia y en paz	150	Porcentaje	Porcentaje de acciones realizadas	(NAR/NAP)*100 NAR: número de acciones realizadas NAP: número de acciones programadas	Mide el porcentaje de acciones realizadas
Municipio seguro con justicia y en paz	130	Porcentaje	Porcentaje de acciones de fortalecimiento realizadas	(PAR/PAP)*100 PAR: porcentaje de acciones realizadas PAP: porcentaje de acciones programadas	Mide el porcentaje de acciones de fortalecimiento realizadas

PROGRAMA	CAPITULO	CONCEPTO	PARTIDA	SUBTOTAL	TOTAL
Municipio seguro con justicia y en paz	SERVICIOS PERSONALES	REMUNERACIONES AL PERSONAL DE CARACTER PERMANENTE	SUELDOS BASE AL PERSONAL PERMANENTE	\$28,817,679.60	
Municipio seguro con justicia y en paz	SERVICIOS PERSONALES	REMUNERACIONES ADICIONALES Y ESPECIALES	PRIMAS POR AÑOS DE SERVICIOS EFECTIVOS PRESTADOS	\$11,760.00	
Municipio seguro con justicia y en paz	SERVICIOS PERSONALES	REMUNERACIONES ADICIONALES Y ESPECIALES	PRIMAS DE VACACIONES, DOMINICAL Y GRATIFICACIÓN DE FIN DE AÑO	\$7,247,192.40	
Municipio seguro con justicia y en paz	SERVICIOS PERSONALES	SEGURIDAD SOCIAL	APORTACIONES DE SEGURIDAD SOCIAL	\$1,000,000.00	
Municipio seguro con justicia y en paz	SERVICIOS PERSONALES	OTRAS PRESTACIONES SOCIALES Y ECONOMICAS	INDEMNIZACIONES	\$500,000.00	
Municipio seguro con justicia y en paz	SERVICIOS PERSONALES	OTRAS PRESTACIONES SOCIALES Y ECONOMICAS	PRESTACIONES CONTRACTUALES	\$14,624.00	
TOTAL DE SERVICIOS PERSONALES					\$37,591,256.00

PROGRAMA	CAPITULO	CONCEPTO	PARTIDA	SUBTOTAL	TOTAL
----------	----------	----------	---------	----------	-------

Handwritten signatures and notes at the bottom of the page, including names like 'DIESEL', 'CONZATE', and 'ANIELO'.

MUNICIPIO DE MINERAL DE LA REFORMA , HIDALGO.
EJERCICIO FISCAL 2021.
PRESUPUESTO POR PROGRAMA/SUBPROGRAMA

Municipio seguro con justicia y en paz	MATERIALES Y SUMINISTROS	MATERIALES DE ADMINISTRACION, EMISION DE DOCUMENTOS Y ARTICULOS OFICIALES	MATERIALES, ÚTILES Y EQUIPOS MENORES DE OFICINA	\$353,834.00	
Municipio seguro con justicia y en paz	MATERIALES Y SUMINISTROS	MATERIALES DE ADMINISTRACION, EMISION DE DOCUMENTOS Y ARTICULOS OFICIALES	MATERIALES Y ÚTILES DE IMPRESIÓN Y REPRODUCCIÓN	\$259,451.00	
Municipio seguro con justicia y en paz	MATERIALES Y SUMINISTROS	MATERIALES DE ADMINISTRACION, EMISION DE DOCUMENTOS Y ARTICULOS OFICIALES	MATERIALES, ÚTILES Y EQUIPOS MENORES DE TECNOLOGÍAS DE LA INFORMACIÓN Y COMUNICACIONES	\$120,000.00	
Municipio seguro con justicia y en paz	MATERIALES Y SUMINISTROS	ALIMENTOS Y UTENSILIOS	PRODUCTOS ALIMENTICIOS PARA PERSONAS	\$1,175,129.00	
Municipio seguro con justicia y en paz	MATERIALES Y SUMINISTROS	COMBUSTIBLES, LUBRICANTES Y ADITIVOS	COMBUSTIBLES, LUBRICANTES Y ADITIVOS	\$7,210,626.00	
Municipio seguro con justicia y en paz	MATERIALES Y SUMINISTROS	VESTUARIO, BLANCOS, PRENDAS DE PROTECCION Y ARTICULOS DEPORTIVOS	VESTUARIO Y UNIFORMES	\$904,400.00	
Municipio seguro con justicia y en paz	MATERIALES Y SUMINISTROS	MATERIALES Y SUMINISTROS PARA SEGURIDAD	MATERIALES DE SEGURIDAD PÚBLICA	\$500,000.00	
TOTAL DE MATERIALES Y SUMINISTROS					\$10,523,440.00

PROGRAMA	CAPITULO	CONCEPTO	PARTIDA	SUBTOTAL	TOTAL
Municipio seguro con justicia y en paz	SERVICIOS GENERALES	SERVICIOS DE ARRENDAMIENTO	ARRENDAMIENTO DE MOBILIARIO Y EQUIPO DE ADMINISTRACIÓN, EDUCACIONAL Y RECREATIVO	\$164,806.00	
Municipio seguro con justicia y en paz	SERVICIOS GENERALES	SERVICIOS DE ARRENDAMIENTO	ARRENDAMIENTO DE EQUIPO DE TRANSPORTE	\$2,000,000.00	
Municipio seguro con justicia y en paz	SERVICIOS GENERALES	SERVICIOS PROFESIONALES, CIENTIFICOS, TECNICOS Y OTROS SERVICIOS	SERVICIOS DE CAPACITACIÓN	\$800,000.00	
Municipio seguro con justicia y en paz	SERVICIOS GENERALES	SERVICIOS PROFESIONALES, CIENTIFICOS, TECNICOS Y OTROS SERVICIOS	SERVICIOS PROFESIONALES, CIENTÍFICOS Y TÉCNICOS INTEGRALES	\$234,945.86	
Municipio seguro con justicia y en paz	SERVICIOS GENERALES	SERVICIOS DE INSTALACION, REPARACION, MANTENIMIENTO Y CONSERVACION	CONSERVACIÓN Y MANTENIMIENTO MENOR DE INMUEBLES	\$789,472.00	
Municipio seguro con justicia y en paz	SERVICIOS GENERALES	SERVICIOS DE INSTALACION, REPARACION, MANTENIMIENTO Y CONSERVACION	REPARACIÓN Y MANTENIMIENTO DE EQUIPO DE TRANSPORTE	\$1,100,000.00	
Municipio seguro con justicia y en paz	SERVICIOS GENERALES	SERVICIOS DE TRASLADO Y VIATICOS	VIÁTICOS EN EL PAÍS	\$20,721.00	
Municipio seguro con justicia y en paz	SERVICIOS GENERALES	SERVICIOS OFICIALES	GASTOS DE ORDEN SOCIAL Y CULTURAL	\$91,905.00	

MUNICIPIO DE MINERAL DE LA REFORMA, HIDALGO.
EJERCICIO FISCAL 2021.
PRESUPUESTO POR PROGRAMA/SUBPROGRAMA

Municipio seguro con justicia y en paz	SERVICIOS GENERALES	OTROS SERVICIOS GENERALES	IMPUESTOS Y DERECHOS	\$500,000.00	
Municipio seguro con justicia y en paz	SERVICIOS GENERALES	OTROS SERVICIOS GENERALES	OTROS SERVICIOS GENERALES	\$2,857,142.00	
TOTAL DE SERVICIOS GENERALES					\$8,558,991.86

PROGRAMA	CAPITULO	CONCEPTO	PARTIDA	SUBTOTAL	TOTAL
Municipio seguro con justicia y en paz	BIENES MUEBLES, INMUEBLES E INTANGIBLES	MOBILIARIO Y EQUIPO DE ADMINISTRACION	MUEBLES DE OFICINA Y ESTANTERIA	\$200,000.00	
Municipio seguro con justicia y en paz	BIENES MUEBLES, INMUEBLES E INTANGIBLES	MOBILIARIO Y EQUIPO DE ADMINISTRACION	EQUIPO DE COMPUTO Y DE TECNOLOGIAS DE LA INFORMACION	\$200,000.00	
Municipio seguro con justicia y en paz	BIENES MUEBLES, INMUEBLES E INTANGIBLES	MOBILIARIO Y EQUIPO EDUCACIONAL Y RECREATIVO	CAMARAS FOTOGRAFICAS Y DE VIDEO	\$250,000.00	
Municipio seguro con justicia y en paz	BIENES MUEBLES, INMUEBLES E INTANGIBLES	MOBILIARIO Y EQUIPO EDUCACIONAL Y RECREATIVO	OTRO MOBILIARIO Y EQUIPO EDUCACIONAL Y RECREATIVO	\$400,000.00	
Municipio seguro con justicia y en paz	BIENES MUEBLES, INMUEBLES E INTANGIBLES	EQUIPO E INSTRUMENTAL MEDICO Y DE LABORATORIO	EQUIPO MEDICO Y DE LABORATORIO	\$80,000.00	
TOTAL DE BIENES MUEBLES, INMUEBLES E INTANGIBLES					\$1,130,000.00
TOTAL DE Municipio seguro con justicia y en paz					\$57,803,687.86

PROGRAMA Equilibrio, eficiencia y rendición de cuentas de los Recursos Públicos

PERIODO DEL PROGRAMA Del 01/01/2021 12:00:00 a. m. al 31/12/2021 12:00:00 a. m.

OBJETIVO DEL PROGRAMA Contribuir a la optimización de los recursos mediante la planeación y autorización racional de gasto público municipal en concordancia con los principios de eficiencia, eficacia, economía, transparencia y honradez.

JUSTIFICACIÓN DEL PROGRAMA El ejercicio responsable de los recursos públicos bajo los principios de Eficiencia, Eficacia, Economía, Transparencia, Honradez y el fortalecimiento de la las finanzas publicas con la generación de mayores ingresos al Municipio.

OBJETIVOS ESPECÍFICOS DEL PROGRAMA Aplicar y ejercer de manera eficiente los recursos disponibles del municipio para incitar el desarrollo económico con eficiencia, eficacia, economía, transparencia y honradez.

CARACTERÍSTICAS DEL PROGRAMA La planeación, programación, presupuestario, aprobación, ejecución, control, evaluación, adecuaciones presupuestales, rendición de cuentas, sistematización de sistemas, interacción entre el personal, ejercicio de los recursos responsable, excelente atención a la ciudadanía, actualización y regularización de comercios y servidores públicos responsables y capacitados.

PROGRAMA	META	UNIDAD DE MEDIDA	INDICADOR DE MEDICIÓN	DENOMINACIÓN DEL INDICADOR	EXPLICACIÓN DEL INDICADOR
Equilibrio, eficiencia y rendición de cuentas de los Recursos Públicos	1	Porcentaje	Porcentaje de cumplimiento en la difusión de información financiera del municipio y aplicación de los recursos públicos	$(IFP / IFPP) * 100$ IFP=información financiera publicada IFPP= información financiera programada para su publicación	Mide el cumplimiento de la información financiera publicada en el portal de transparencia del municipio
Equilibrio, eficiencia y rendición de cuentas de los Recursos Públicos	1	Porcentaje	Porcentaje de cumplimiento del gasto ejercido en el ejercicio fiscal evaluado en comparación con los ingresos obtenidos .	$(TGE/TIO) * 100$ TGE= total del gasto ejercido TIO= total de ingresos obtenidos	Mide el porcentaje del gasto ejercido sobre los ingresos obtenidos en el ejercicio evaluado

MUNICIPIO DE MINERAL DE LA REFORMA, HIDALGO.
EJERCICIO FISCAL 2021.
PRESUPUESTO POR PROGRAMA/SUBPROGRAMA

Equilibrio, eficiencia y rendición de cuentas de los Recursos Públicos	1	Porcentaje	Porcentaje de Programas presupuestarios ejecutados	$(PpE / PpPE) * 100$ PpE= programas presupuestarios ejecutados PpPE= programas presupuestarios programados para ejecución	Mide el porcentaje del total de Programas presupuestarios ejecutados por las unidades administrativas en el ejercicio fiscal respecto a los programas presupuestarios programados para
Equilibrio, eficiencia y rendición de cuentas de los Recursos Públicos	1	Porcentaje	Porcentaje de información financiera gubernamental generada	$(IFGG / IFGP) * 100$ IFGG= información financiera gubernamental generada IFGP= información financiera gubernamental programada	Mide que la información financiera generada de cumplimiento a la normatividad gubernamental establecida
Equilibrio, eficiencia y rendición de cuentas de los Recursos Públicos	1	Porcentaje	Porcentaje de cumplimiento de informes trimestrales entregados	$(ITE / ITP) * 100$ ITE= Informes trimestrales entregados ITP= Informes trimestrales programados	Mide el cumplimiento de los informes trimestrales para la integración de la cuenta pública en el ejercicio fiscal evaluado ante la Auditoría Superior del Estado
Equilibrio, eficiencia y rendición de cuentas de los Recursos Públicos	1	Porcentaje	Porcentaje de expedientes de la cuenta pública elaborados	$(EEM / EEP) * 100$ EEM= expedientes elaborados por mes EEP= expedientes programados para su elaboración	Mide el porcentaje de expedientes elaborados de la cuenta pública documental por cada mes que tiene el ejercicio fiscal
Equilibrio, eficiencia y rendición de cuentas de los Recursos Públicos	1	Porcentaje	Porcentaje de solicitudes en materia de recursos materiales	$(SA/SR)*100$ SA= solicitudes atendidas SR= solicitudes recibidas	Mide el porcentaje de solicitudes atendidas de mantenimiento preventivo y correctivo de unidades, las adquisiciones, arrendamientos o y/o servicios, las solicitudes de combustible a unidades del municipio
Equilibrio, eficiencia y rendición de cuentas de los Recursos Públicos	1	Porcentaje	Porcentaje de adquisiciones, arrendamientos y servicios atendidos	$(SA/SRPA)*100$ SA= solicitudes atendidas SRPA= solicitudes enviadas por las áreas	Mide el porcentaje de las solicitudes recibidas por las áreas para dar cumplimiento a las solicitudes y mejorar el desempeño de las actividades de las áreas
Equilibrio, eficiencia y rendición de cuentas de los Recursos Públicos	1	Porcentaje	Porcentaje de mantenimientos preventivo y correctivo a unidades del parque vehicular	$(UA/UT)*100$ UA= unidades que se les dio servicio UT=unidades totales	Mide el porcentaje de mantenimientos correctivos y preventivos que se realizan a las unidades del parque vehicular para que se encuentren en óptimas condiciones
Equilibrio, eficiencia y rendición de cuentas de los Recursos Públicos	1	Porcentaje	Porcentaje de vehiculos abastecidos con combustible	$(UC/UT)*100$ UC= unidades que cargaron combustible UT= unidades totales	Mide el porcentaje de todas unidades que integran el parque vehicular abastecidos con combustible para mantener las unidades en funcionamiento
Equilibrio, eficiencia y rendición de cuentas de los Recursos Públicos	1	Porcentaje	Porcentaje de bienes muebles inventariados	$(RR/RP)*100$ RR= actualización de bienes muebles RP= actualización de bienes muebles programados	Mide el porcentaje de bienes muebles inventariados

MUNICIPIO DE MINERAL DE LA REFORMA, HIDALGO.
 EJERCICIO FISCAL 2021.
 PRESUPUESTO POR PROGRAMA/SUBPROGRAMA

Equilibrio, eficiencia y rendición de cuentas de los Recursos Públicos	0.95	Porcentaje	Porcentaje de procedimientos realizados	$PPR = \frac{?PR}{?PP} * 100$ PPR= porcentaje de procedimientos realizados de licitación pública, invitación a cuando menos 3 personas y adjudicación directa ?PR= sumatoria de procedimientos realizados de licitación pública, invitación a cuando menos 3 personas y adjudicación directa ?PP= sumatoria de procedimientos programados de licitación pública, invitación a cuando menos 3 personas y adjudicación directa	Mide el porcentaje de procedimientos realizados en el ejercicio fiscal para la correcta contratación y aprovechamiento de los recursos públicos.
Equilibrio, eficiencia y rendición de cuentas de los Recursos Públicos	53	Procedimientos	Porcentaje de procedimientos de licitación pública realizados	$PPLP = \frac{?PLPR}{?PLPP} * 100$ PPLP= porcentaje de procedimientos realizados de licitación pública realizados. ?PLPR= sumatoria de procedimientos realizados de licitación pública realizados. ?PLPP= sumatoria de procedimientos programados de licitación pública	Mide el porcentaje de procedimientos realizados por licitación pública, en el ejercicio fiscal para la correcta contratación y aprovechamiento de los recursos públicos.
Equilibrio, eficiencia y rendición de cuentas de los Recursos Públicos	9	Procedimientos	Porcentaje de procedimientos de invitación a cuando menos 3 personas realizados	$PPINV = \frac{?PINVR}{?PINVP} * 100$ PPINV= porcentaje de procedimientos realizados de invitación a cuando menos 3 personas realizados. ?PINVR= sumatoria de procedimientos realizados de invitación a cuando menos 3 personas realizados. ?PINVP= sumatoria de procedimientos programados de invitación a cuando menos 3 personas	Mide el porcentaje de procedimientos realizados por invitación a cuando menos 3 personas en el ejercicio fiscal, para la correcta contratación y aprovechamiento de los recursos públicos.
Equilibrio, eficiencia y rendición de cuentas de los Recursos Públicos	33	Procedimientos	Porcentaje de procedimientos de adjudicación directa realizados	$PPAD = \frac{?PADR}{?PADP} * 100$ PPAD= porcentaje de procedimientos realizados de adjudicación directa realizados. ?PADR= sumatoria de procedimientos realizados de adjudicación directa realizados. ?PADP= sumatoria de procedimientos realizados de adjudicación directa	Mide el porcentaje de procedimientos realizados por adjudicación directa en el ejercicio fiscal para la correcta contratación y aprovechamiento de los recursos públicos.
Equilibrio, eficiencia y rendición de cuentas de los Recursos Públicos	1	Porcentaje	Porcentaje de servidores públicos capacitados	$SPC = \frac{?SPC}{?TSP} * 100$ SPC= servidores públicos capacitados TSP= total de servidores públicos	Mide el porcentaje de los servidores públicos capacitados
Equilibrio, eficiencia y rendición de cuentas de los Recursos Públicos	1	Porcentaje	Porcentaje de cuestionarios realizados para la detección de necesidades	$CR = \frac{?CR}{?TCP} * 100$ CR= cuestionarios realizados TCP= total de cuestionarios programados	Mide el porcentaje de cuestionarios realizados para la detección de necesidades para capacitaciones

[Handwritten signature]

[Handwritten signature]

[Handwritten signature]

[Handwritten signatures and marks]

**MUNICIPIO DE MINERAL DE LA REFORMA ,HIDALGO.
EJERCICIO FISCAL 2021.
PRESUPUESTO POR PROGRAMA/SUBPROGRAMA**

Equilibrio, eficiencia y rendición de cuentas de los Recursos Públicos	1	Porcentaje	Porcentaje en el cumplimiento en la elaboración de un plan de capacitación 2021 realizado	(AR/AP)*100 AR= actividades realizadas AP= actividades programadas	Mide el porcentaje de cumplimiento en la elaboración de un plan de acción realizado
Equilibrio, eficiencia y rendición de cuentas de los Recursos Públicos	1	Porcentaje	Porcentaje de servidores públicos registrados	(SPR/TSPC)*100 SPR= servidores públicos registrados TSPC= total de servidores públicos convocados	Mide el porcentaje de servidores públicos registrados
Equilibrio, eficiencia y rendición de cuentas de los Recursos Públicos	1	Porcentaje	Porcentaje del cumplimiento de la implementación del programa de prevención de riesgos de trabajo	(RTFR/TRT)*100 RTFR= riesgos de trabajo frecuentes registrados TRT= total de riegos de trabajo	Mide el porcentaje de cumplimiento de la implementación del programa de prevención de riesgos de trabajo
Equilibrio, eficiencia y rendición de cuentas de los Recursos Públicos	1	Porcentaje	Porcentaje de cuestionarios realizados para detección de riesgos de trabajo frecuentes aplicados	(CA/CP)*100 CA= cuestionarios aplicados CP= cuestionarios programados	Mide el porcentaje de cuestionarios realizados para detección de riesgos de trabajo frecuentes aplicados
Equilibrio, eficiencia y rendición de cuentas de los Recursos Públicos	1	Porcentaje	Porcentaje de servidores públicos que conocen el programa de prevención de riesgos de trabajo	(SPI/TSP)*100 SPI= servidores públicos informados TSP= total de servidores públicos	Mide el porcentaje de servidores públicos que conocen el programa de prevención de riesgos de trabajo
Equilibrio, eficiencia y rendición de cuentas de los Recursos Públicos	1	Porcentaje	Porcentaje de dependencias y entidades de la administración pública municipal que aplican el programa de prevención de riegos de trabajo	(DEAPPRT/TDE) *100 DEAPPRT= dependencias y entidades que aplican el programa de prevención de riesgos de trabajo TDE= total de dependencias y entidades	Mide el porcentaje de dependencias y entidades de la administración pública municipal que aplican el programa de prevención de riesgos de trabajo
Equilibrio, eficiencia y rendición de cuentas de los Recursos Públicos	1	Porcentaje	Porcentaje del cumplimiento de la implementación del programa de prevención de factores de riesgo psicosocial en el trabajo	(CPRPT/TCPRPT) *100 CPRPT= cumplimiento del programa de riesgo psicosocial en el trabajo TCPRPT= total del cumplimiento del programa de riesgo psicosocial en el trabajo	Mide el porcentaje del cumplimiento de la implementación del programa de prevención de factores de riesgo psicosocial en el trabajo
Equilibrio, eficiencia y rendición de cuentas de los Recursos Públicos	1	Porcentaje	Porcentaje de cuestionarios realizados para detección de factores de riesgo psicosocial en el trabajo	(CA/CP)*100 CA= cuestionarios aplicados CP= cuestionarios programados	Mide el porcentaje de cuestionarios realizados para detección de factores de riesgo psicosocial en el trabajo
Equilibrio, eficiencia y rendición de cuentas de los Recursos Públicos	1	Porcentaje	Porcentaje de servidores públicos canalizados a los centros médicos de salud por factores de riesgo psicosocial en el trabajo	(SPCFRP/TSP)*100 SPCFRP= servidores públicos canalizados con factores de riesgo psicosocial TSP= total de servidores públicos	Mide el porcentaje de servidores públicos canalizados a los centros médicos de salud por factores de riesgo psicosocial en el trabajo
Equilibrio, eficiencia y rendición de cuentas de los Recursos Públicos	1	Porcentaje	Porcentaje de sistemas informáticos desarrollados y probados	(SID/SIP)*100 SID= sistemas informáticos desarrollados SIP= sistemas informáticos programados	Mide el porcentaje de sistemas informáticos desarrollados con la finalidad de mantener informada a la población sobre las acciones del gobierno municipal
Equilibrio, eficiencia y rendición de cuentas de los Recursos Públicos	1	Porcentaje	Porcentaje de servicios informáticos realizados con satisfacción del solicitante	(SIR/SIS)*100 SIR= servicios informáticos realizados SIS= servicios informáticos solicitados	Mide el porcentaje de servicios informáticos realizados en base a las solicitudes emitidas por las áreas de la administración
Equilibrio, eficiencia y rendición de cuentas de los Recursos Públicos	1	Ley	Aprobación de la iniciativa de la ley de ingresos	(LIA/LIE) LIA= ley de ingresos aprobada LIE= ley de ingresos elaborada	Iniciativa de la ley de ingresos aprobada y enviada

MUNICIPIO DE MINERAL DE LA REFORMA, HIDALGO.
EJERCICIO FISCAL 2021.
PRESUPUESTO POR PROGRAMA/SUBPROGRAMA

Equilibrio, eficiencia y rendición de cuentas de los Recursos Públicos	1	Ley	Elaboración de la propuesta de la iniciativa de la ley de ingresos	(LIEN/LIEL) LIEN= ley de ingresos entregada LIEL= ley de ingresos elaborada	Terminar la iniciativa de la ley de ingresos en tiempo y forma para su revisión y aprobación por el h. ayuntamiento
Equilibrio, eficiencia y rendición de cuentas de los Recursos Públicos	1	Ley	Presentar la iniciativa de la ley de ingresos al h. ayuntamiento	(LIA/LIEN) LIA= ley de ingresos autorizada LIEN= ley de ingresos entregada	Presentar en tiempo y forma la iniciativa de la ley de ingresos para la revisión y aprobación por parte de del h. ayuntamiento
Equilibrio, eficiencia y rendición de cuentas de los Recursos Públicos	1	Porcentaje	Porcentaje de recaudación realizada	$[(IIR/IIP) - 1] (*100)$ IIR= importe de ingresos recaudado IIP= importe de ingresos programado	Fortalecer la hacienda pública municipal incrementando la recaudación de los recursos fiscales
Equilibrio, eficiencia y rendición de cuentas de los Recursos Públicos	1	Porcentaje	Porcentaje de recaudación de impuesto predial	$[(IPR/IPP) - 1] (*100)$ IPR= importe de impuesto predial recaudado IPP= importe de impuesto predial programado	Fortalecer la hacienda pública municipal incrementando la recaudación del impuesto predial
Equilibrio, eficiencia y rendición de cuentas de los Recursos Públicos	1	Porcentaje	Porcentaje de recaudación de impuesto de traslado de dominio	$[(ITDDR/ITDDP) - 1] (*100)$ ITDDR= importe de impuesto por traslado de dominio recaudado ITDDP= importe de impuesto por traslado de dominio programado	Fortalecer la hacienda pública municipal incrementando la recaudación del impuesto de la traslación de dominio
Equilibrio, eficiencia y rendición de cuentas de los Recursos Públicos	1	Porcentaje	Porcentaje de recaudación de impuesto avalúos catastrales	$[(IACR/IACP) - 1] (*100)$ IACR= importe de impuesto por avalúo catastral recaudado IACP= importe de impuesto por avalúo catastral programado	Fortalecer la hacienda pública municipal incrementando la recaudación del impuesto de avalúos catastrales
Equilibrio, eficiencia y rendición de cuentas de los Recursos Públicos	1	Porcentaje	Porcentaje de gasto pagado	$(GD/GP)*100$ GD= gasto devengado GP= gasto pagado	Mide el cumplimiento presupuestal del gasto para la eficiencia del pago de los compromisos adquiridos
Equilibrio, eficiencia y rendición de cuentas de los Recursos Públicos	1	Porcentaje	Porcentajes de gasto pagado de las partidas presupuestales	$(GD/GP)*100$ GD= gasto devengado GP= gasto pagado	Mide el gasto corriente de las partidas pagadas de materiales, bienes, suministros y servicios generales para la eficiencia del pago de los compromisos adquiridos
Equilibrio, eficiencia y rendición de cuentas de los Recursos Públicos	1920	Establecimientos	Establecimientos renovados y establecimientos nuevos incorporados	$?E=(ER+EI)$ ER= establecimientos renovados EI= establecimientos incorporados	Mide la sumatoria de establecimientos renovados más establecimientos incorporados
Equilibrio, eficiencia y rendición de cuentas de los Recursos Públicos	1	Porcentaje	Porcentaje de contribuyentes atendidos	$CA=(CA/CR)100$ CA= contribuyentes atendidos CR= contribuyentes registrados	Mide el porcentaje de contribuyentes atendidos en comparación de los contribuyentes registrados
Equilibrio, eficiencia y rendición de cuentas de los Recursos Públicos	1	Porcentaje	Porcentaje de notificaciones realizadas	$NR=(NR/NP)100$ NR= notificaciones realizadas NP= notificaciones programadas	Mide el porcentaje de notificaciones realizadas entre notificaciones programadas
Equilibrio, eficiencia y rendición de cuentas de los Recursos Públicos	1	Porcentaje	Porcentaje de visitas de verificación realizadas	$VVR=(VVR/VVP)100$ VVR= visita de verificación realizadas VVP= visita de verificación programadas	Mide el porcentaje de visitas de verificación realizadas entre visitas de verificación programadas
Equilibrio, eficiencia y rendición de cuentas de los Recursos Públicos	1	Porcentaje	Porcentaje de multas emitidas	$MR=(ME2021/ME2020)100$ ME2021= multas emitidas 2021 ME2020= multas emitidas 2020	Mide el porcentaje de multas emitidas 2021 respecto a las multas emitidas 2020

MUNICIPIO DE MINERAL DE LA REFORMA, HIDALGO.
EJERCICIO FISCAL 2021.
PRESUPUESTO POR PROGRAMA/SUBPROGRAMA

Equilibrio, eficiencia y rendición de cuentas de los Recursos Públicos	1	Porcentaje	Porcentaje de clausuras realizadas	CLA=(CLA2021/CLA2020)100 CLA2021= clausuras realizadas en 2021 CLA2020= clausuras realizadas en 2020	Mide el porcentaje de clausuras realizadas en el 2021 respecto a las clausuras realizadas en el 2020
Equilibrio, eficiencia y rendición de cuentas de los Recursos Públicos	1	Porcentaje	Porcentaje de reporte de quejas	QR=(QR/QA)100 QR= quejas recibidas QA= quejas atendidas	Mide el porcentaje de reporte de quejas recibidas respecto a las quejas atendidas

PROGRAMA	CAPITULO	CONCEPTO	PARTIDA	SUBTOTAL	TOTAL
Equilibrio, eficiencia y rendición de cuentas de los Recursos Públicos	SERVICIOS PERSONALES	REMUNERACIONES AL PERSONAL DE CARACTER PERMANENTE	SUELDOS BASE AL PERSONAL PERMANENTE	\$20,721,456.00	
Equilibrio, eficiencia y rendición de cuentas de los Recursos Públicos	SERVICIOS PERSONALES	REMUNERACIONES AL PERSONAL DE CARACTER TRANSITORIO	SUELDOS BASE AL PERSONAL EVENTUAL	\$682,296.00	
Equilibrio, eficiencia y rendición de cuentas de los Recursos Públicos	SERVICIOS PERSONALES	REMUNERACIONES ADICIONALES Y ESPECIALES	PRIMAS POR AÑOS DE SERVICIOS EFECTIVOS PRESTADOS	\$383,040.00	
Equilibrio, eficiencia y rendición de cuentas de los Recursos Públicos	SERVICIOS PERSONALES	REMUNERACIONES ADICIONALES Y ESPECIALES	PRIMAS DE VACACIONES, DOMINICAL Y GRATIFICACIÓN DE FIN DE AÑO	\$4,864,611.00	
Equilibrio, eficiencia y rendición de cuentas de los Recursos Públicos	SERVICIOS PERSONALES	OTRAS PRESTACIONES SOCIALES Y ECONOMICAS	INDEMNIZACIONES	\$4,000,000.00	
Equilibrio, eficiencia y rendición de cuentas de los Recursos Públicos	SERVICIOS PERSONALES	OTRAS PRESTACIONES SOCIALES Y ECONOMICAS	PRESTACIONES CONTRACTUALES	\$608,545.00	
TOTAL DE SERVICIOS PERSONALES					\$31,259,948.00

PROGRAMA	CAPITULO	CONCEPTO	PARTIDA	SUBTOTAL	TOTAL
Equilibrio, eficiencia y rendición de cuentas de los Recursos Públicos	MATERIALES Y SUMINISTROS	MATERIALES DE ADMINISTRACION, EMISION DE DOCUMENTOS Y ARTICULOS OFICIALES	MATERIALES, ÚTILES Y EQUIPOS MENORES DE OFICINA	\$1,297,668.00	
Equilibrio, eficiencia y rendición de cuentas de los Recursos Públicos	MATERIALES Y SUMINISTROS	MATERIALES DE ADMINISTRACION, EMISION DE DOCUMENTOS Y ARTICULOS OFICIALES	MATERIALES Y ÚTILES DE IMPRESIÓN Y REPRODUCCIÓN	\$523,174.00	
Equilibrio, eficiencia y rendición de cuentas de los Recursos Públicos	MATERIALES Y SUMINISTROS	MATERIALES DE ADMINISTRACION, EMISION DE DOCUMENTOS Y ARTICULOS OFICIALES	MATERIALES, ÚTILES Y EQUIPOS MENORES DE TECNOLOGÍAS DE LA INFORMACIÓN Y COMUNICACIONES	\$974,750.01	
Equilibrio, eficiencia y rendición de cuentas de los Recursos Públicos	MATERIALES Y SUMINISTROS	MATERIALES DE ADMINISTRACION, EMISION DE DOCUMENTOS Y ARTICULOS OFICIALES	MATERIAL DE LIMPIEZA	\$188,869.00	
Equilibrio, eficiencia y rendición de cuentas de los Recursos Públicos	MATERIALES Y SUMINISTROS	ALIMENTOS Y UTENSILIOS	PRODUCTOS ALIMENTICIOS PARA PERSONAS	\$271,189.00	
Equilibrio, eficiencia y rendición de cuentas de los Recursos Públicos	MATERIALES Y SUMINISTROS	PRODUCTOS QUIMICOS, FARMACEUTICOS Y DE LABORATORIO	MEDICINAS Y PRODUCTOS FARMACÉUTICOS	\$1,510,000.00	

MUNICIPIO DE MINERAL DE LA REFORMA, HIDALGO.
EJERCICIO FISCAL 2021.
PRESUPUESTO POR PROGRAMA/SUBPROGRAMA

TOTAL DE MATERIALES Y SUMINISTROS

\$4,765,650.01

PROGRAMA	CAPITULO	CONCEPTO	PARTIDA	SUBTOTAL	TOTAL
Equilibrio, eficiencia y rendición de cuentas de los Recursos Públicos	SERVICIOS GENERALES	SERVICIOS BASICOS	ENERGÍA ELÉCTRICA	\$39,000,000.00	
Equilibrio, eficiencia y rendición de cuentas de los Recursos Públicos	SERVICIOS GENERALES	SERVICIOS BASICOS	TELEFONÍA TRADICIONAL	\$840,000.00	
Equilibrio, eficiencia y rendición de cuentas de los Recursos Públicos	SERVICIOS GENERALES	SERVICIOS BASICOS	SERVICIOS POSTALES Y TELEGRÁFICOS	\$2,400.00	
Equilibrio, eficiencia y rendición de cuentas de los Recursos Públicos	SERVICIOS GENERALES	SERVICIOS DE ARRENDAMIENTO	ARRENDAMIENTO DE MOBILIARIO Y EQUIPO DE ADMINISTRACIÓN, EDUCACIONAL Y RECREATIVO	\$324,547.00	
Equilibrio, eficiencia y rendición de cuentas de los Recursos Públicos	SERVICIOS GENERALES	SERVICIOS DE ARRENDAMIENTO	ARRENDAMIENTO DE EQUIPO DE TRANSPORTE	\$267,022.00	
Equilibrio, eficiencia y rendición de cuentas de los Recursos Públicos	SERVICIOS GENERALES	SERVICIOS DE ARRENDAMIENTO	OTROS ARRENDAMIENTOS	\$100,245.00	
Equilibrio, eficiencia y rendición de cuentas de los Recursos Públicos	SERVICIOS GENERALES	SERVICIOS PROFESIONALES, CIENTIFICOS, TECNICOS Y OTROS SERVICIOS	SERVICIOS LEGALES, DE CONTABILIDAD, AUDITORÍA Y RELACIONADOS	\$150,000.00	
Equilibrio, eficiencia y rendición de cuentas de los Recursos Públicos	SERVICIOS GENERALES	SERVICIOS PROFESIONALES, CIENTIFICOS, TECNICOS Y OTROS SERVICIOS	SERVICIOS DE CAPACITACIÓN	\$190,000.00	
Equilibrio, eficiencia y rendición de cuentas de los Recursos Públicos	SERVICIOS GENERALES	SERVICIOS PROFESIONALES, CIENTIFICOS, TECNICOS Y OTROS SERVICIOS	SERVICIOS DE APOYO ADMINISTRATIVO, TRADUCCIÓN, FOTOCOPIADO E IMPRESIÓN	\$8,000.00	
Equilibrio, eficiencia y rendición de cuentas de los Recursos Públicos	SERVICIOS GENERALES	SERVICIOS PROFESIONALES, CIENTIFICOS, TECNICOS Y OTROS SERVICIOS	SERVICIOS PROFESIONALES, CIENTÍFICOS Y TÉCNICOS INTEGRALES	\$825,054.14	
Equilibrio, eficiencia y rendición de cuentas de los Recursos Públicos	SERVICIOS GENERALES	SERVICIOS FINANCIEROS, BANCARIOS Y COMERCIALES	SERVICIOS FINANCIEROS Y BANCARIOS	\$257,359.60	
Equilibrio, eficiencia y rendición de cuentas de los Recursos Públicos	SERVICIOS GENERALES	SERVICIOS FINANCIEROS, BANCARIOS Y COMERCIALES	SEGUROS DE RESPONSABILIDAD PATRIMONIAL Y FIANZAS	\$1,700,000.00	
Equilibrio, eficiencia y rendición de cuentas de los Recursos Públicos	SERVICIOS GENERALES	SERVICIOS DE INSTALACION, REPARACION, MANTENIMIENTO Y CONSERVACION	REPARACIÓN Y MANTENIMIENTO DE EQUIPO DE TRANSPORTE	\$237,250.00	
Equilibrio, eficiencia y rendición de cuentas de los Recursos Públicos	SERVICIOS GENERALES	SERVICIOS DE TRASLADO Y VIATICOS	VIÁTICOS EN EL PAÍS	\$34,128.00	
Equilibrio, eficiencia y rendición de cuentas de los Recursos Públicos	SERVICIOS GENERALES	SERVICIOS OFICIALES	GASTOS DE CEREMONIAL	\$183,128.00	
Equilibrio, eficiencia y rendición de cuentas de los Recursos Públicos	SERVICIOS GENERALES	SERVICIOS OFICIALES	GASTOS DE ORDEN SOCIAL Y CULTURAL	\$110,286.00	

NETHO C. GARCIA ALBA

madelatorn

MUNICIPIO DE MINERAL DE LA REFORMA, HIDALGO.
EJERCICIO FISCAL 2021.
PRESUPUESTO POR PROGRAMA/SUBPROGRAMA

Equilibrio, eficiencia y rendición de cuentas de los Recursos Públicos	SERVICIOS GENERALES	OTROS SERVICIOS GENERALES	IMPUESTOS Y DERECHOS	\$338,467.00	
Equilibrio, eficiencia y rendición de cuentas de los Recursos Públicos	SERVICIOS GENERALES	OTROS SERVICIOS GENERALES	PENAS, MULTAS, ACCESORIOS Y ACTUALIZACIONES	\$8,000.00	
Equilibrio, eficiencia y rendición de cuentas de los Recursos Públicos	SERVICIOS GENERALES	OTROS SERVICIOS GENERALES	OTROS GASTOS POR RESPONSABILIDADES	\$738,000.00	
Equilibrio, eficiencia y rendición de cuentas de los Recursos Públicos	SERVICIOS GENERALES	OTROS SERVICIOS GENERALES	IMPUESTO SOBRE NÓMINAS Y OTROS QUE SE DERIVEN DE UNA RELACIÓN LABORAL	\$3,540,000.00	
TOTAL DE SERVICIOS GENERALES					\$48,853,886.74

PROGRAMA	CAPITULO	CONCEPTO	PARTIDA	SUBTOTAL	TOTAL
Equilibrio, eficiencia y rendición de cuentas de los Recursos Públicos	TRANSFERENCIAS, ASIGNACIONES, SUBSIDIOS Y OTRAS AYUDAS	TRANSFERENCIAS INTERNAS Y ASIGNACIONES AL SECTOR PÚBLICO	TRANSFERENCIAS INTERNAS OTORGADAS A ENTIDADES PARAESTATALES NO EMPRESARIALES Y NO FINANCIERAS	\$12,000,000.00	
Equilibrio, eficiencia y rendición de cuentas de los Recursos Públicos	TRANSFERENCIAS, ASIGNACIONES, SUBSIDIOS Y OTRAS AYUDAS	AYUDAS SOCIALES	AYUDAS SOCIALES A PERSONAS	\$2,191,978.00	
Equilibrio, eficiencia y rendición de cuentas de los Recursos Públicos	TRANSFERENCIAS, ASIGNACIONES, SUBSIDIOS Y OTRAS AYUDAS	AYUDAS SOCIALES	AYUDAS SOCIALES A INSTITUCIONES DE ENSEÑANZA	\$120,000.00	
Equilibrio, eficiencia y rendición de cuentas de los Recursos Públicos	TRANSFERENCIAS, ASIGNACIONES, SUBSIDIOS Y OTRAS AYUDAS	AYUDAS SOCIALES	AYUDAS SOCIALES A INSTITUCIONES SIN FINES DE LUCRO	\$867,500.00	
Equilibrio, eficiencia y rendición de cuentas de los Recursos Públicos	TRANSFERENCIAS, ASIGNACIONES, SUBSIDIOS Y OTRAS AYUDAS	PENSIONES Y JUBILACIONES	JUBILACIONES	\$4,211,129.00	
TOTAL DE TRANSFERENCIAS, ASIGNACIONES, SUBSIDIOS Y OTRAS AYUDAS					\$19,390,607.00

PROGRAMA	CAPITULO	CONCEPTO	PARTIDA	SUBTOTAL	TOTAL
Equilibrio, eficiencia y rendición de cuentas de los Recursos Públicos	BIENES MUEBLES, INMUEBLES E INTANGIBLES	MOBILIARIO Y EQUIPO DE ADMINISTRACION	MUEBLES DE OFICINA Y ESTANTERÍA	\$77,000.00	
Equilibrio, eficiencia y rendición de cuentas de los Recursos Públicos	BIENES MUEBLES, INMUEBLES E INTANGIBLES	MOBILIARIO Y EQUIPO DE ADMINISTRACION	EQUIPO DE CÓMPUTO Y DE TECNOLOGÍAS DE LA INFORMACIÓN	\$100,000.00	
TOTAL DE BIENES MUEBLES, INMUEBLES E INTANGIBLES					\$177,000.00

PROGRAMA	CAPITULO	CONCEPTO	PARTIDA	SUBTOTAL	TOTAL
Equilibrio, eficiencia y rendición de cuentas de los Recursos Públicos	DEUDA PÚBLICA	ADEUDOS DE EJERCICIOS FISCALES ANTERIORES (ADEFAS)	ADEFAS	\$1,000,000.00	
TOTAL DE DEUDA PÚBLICA					\$1,000,000.00
TOTAL DE Equilibrio, eficiencia y rendición de cuentas de los Recursos Públicos					\$105,447,091.75

Formato : 7 b) Proyecciones de Egresos - LDF

MUNICIPIO DE MINERAL DE LA REFORMA, HGO.					
Proyecciones de Egresos - LDF					
(PESOS)					
(CIFRAS NOMINALES)					
	Año en cuestión (proyecto de presupuesto) (2021)	Año 1 (2022)	Año 3 (d)	Año 4 (d)	Año 5 (d)
1. Gasto No Etiquetado (1=A+B+C+D+E+F+G+H+I)	301,973,333.92	311,032,533.93	\$ -	\$ -	\$ -
A. Servicios Personales	181,903,090.86	187,360,183.58			
B. Materiales y Suministros	37,952,537.01	39,091,113.12			
C. Servicios Generales	45,937,458.05	47,315,581.79			
D. Transferencias, Asignaciones, Subsidios y Otras Ayudas	26,921,594.00	27,729,241.82			
E. Bienes Muebles, Inmuebles e Intangibles	3,258,654.00	3,356,413.62			
F. Inversión Pública	6,000,000.00	6,180,000.00			
G. Inversiones Financieras y Otras Provisiones	-	-			
H. Participaciones y Aportaciones	-	-			
I. Deuda Pública	-	-			
2. Gasto Etiquetado (1=A+B+C+D+E+F+G+H+I)	\$ 122,716,453.60	\$ 126,397,947.20	\$ -	\$ -	\$ -
A. Servicios Personales	36,955,269.14	38,063,927.21			
B. Materiales y Suministros	9,245,026.00	9,522,376.78			
C. Servicios Generales	55,789,945.46	57,463,643.82			
D. Transferencias, Asignaciones, Subsidios y Otras Ayudas	-	-			
E. Bienes Muebles, Inmuebles e Intangibles	1,050,000.00	1,081,500.00			
F. Inversión Pública	19,676,213.00	20,266,499.39			
G. Inversiones Financieras y Otras Provisiones	-	-			
H. Participaciones y Aportaciones	-	-			
I. Deuda Pública	-	-			
3. Total de Egresos Projectados (3 = 1 + 2)	\$ 424,689,787.52	\$ 437,430,481.13	\$ -	\$ -	\$ -

[Handwritten signature]

[Handwritten signatures and notes]
 mdelatoruz

[Handwritten signatures and notes]
 NATHALIA CIATTAS
 LESSIE
 GONZALEZ DANIELA

Formato : 7 d) Resultados de Egresos - LDF

MUNICIPIO DE MINERAL DE LA REFORMA, HGO.
Resultados de Egresos - LDF
(PESOS)

Concepto (b)	Año 5 ¹ (c)	Año 4 ¹ (c)	Año 3 ¹ (c)	Año 2 ¹ (c)	Año 1 ¹ (2019)	Año del Ejercicio vigente ² (2020)
1. Gasto No Etiquetado (1=A+B+C+D+E+F+G+H+I)	\$ -	\$ -	\$ -	\$ -	345,173,528.39	326,589,189.39
A. Servicios Personales					137,397,977.35	175,723,077.95
B. Materiales y Suministros					43,258,482.97	42,716,552.07
C. Servicios Generales					106,400,643.37	69,366,589.82
D. Transferencias, Asignaciones, Subsidios y Otras Ayudas					35,677,221.56	24,537,902.96
E. Bienes Muebles, Inmuebles e Intangibles					12,010,128.63	3,274,687.39
F. Inversión Pública					8,115,346.11	8,090,000.00
G. Inversiones Financieras y Otras Provisiones					-	-
H. Participaciones y Aportaciones					2,313,728.40	2,880,379.20
I. Deuda Pública					-	-
2. Gasto Etiquetado (1=A+B+C+D+E+F+G+H+I)	\$ -	\$ -	\$ -	\$ -	\$ 131,236,773.88	\$ 133,620,850.00
A. Servicios Personales					2,008,314.46	18,727,409.24
B. Materiales y Suministros					12,894,753.31	13,480,412.50
C. Servicios Generales					80,391,811.63	75,188,900.26
D. Transferencias, Asignaciones, Subsidios y Otras Ayudas					135,000.00	-
E. Bienes Muebles, Inmuebles e Intangibles					6,810,383.77	4,680,000.00
F. Inversión Pública					28,996,510.71	21,544,128.00
G. Inversiones Financieras y Otras Provisiones					-	-
H. Participaciones y Aportaciones					-	-
I. Deuda Pública					-	-
3. Total del Resultado de Egresos (3 = 1 + 2)	\$ -	\$ -	\$ -	\$ -	\$ 476,410,302.27	\$ 460,210,039.39

[Handwritten signature]

[Handwritten signature]

medelatorz

[Handwritten signature]

[Handwritten signature]

[Handwritten signature]

*HESSIE
RODRIGUEZ
DANIELA*

[Handwritten signature]

MUNICIPIO DE MINERAL DE LA REFORMA , HIDALGO.
EJERCICIO FISCAL: 2021.
ANÁLITICO DE PLAZAS, DIETAS Y DE SERVICIOS PERSONALES
ANÁLITICO DE PLAZAS

ÁREA DE ADSCRIPCIÓN	CARGO/ PUESTO / PLAZA	NÚMERO DE PLAZAS	NÚMERO DE DÍAS DE AGUINALDO	REMUNERACIÓN TOTAL MENSUAL DE LA PLAZA	IMPORTE TOTAL DEL AGUINALDO DE LA PLAZA
PRESIDENCIA MUNICIPAL	PRESIDENTE MUNICIPAL CONSTITUCIONAL	1	75	\$68,250.00	\$170,625.00
PRESIDENCIA MUNICIPAL	ANALISTA DE REDES A	1	75	\$12,200.00	\$30,000.00
PRESIDENCIA MUNICIPAL	ASESOR JURÍDICO	1	75	\$17,958.00	\$44,160.00
PRESIDENCIA MUNICIPAL	ASESOR POLÍTICO A	2	75	\$31,163.00	\$76,630.00
PRESIDENCIA MUNICIPAL	ASESOR POLÍTICO B	2	75	\$25,417.00	\$62,500.00
PRESIDENCIA MUNICIPAL	ASISTENTE B	1	75	\$15,250.00	\$37,500.00
PRESIDENCIA MUNICIPAL	AUXILIAR ADMINISTRATIVO AR	2	75	\$8,924.00	\$21,945.00
PRESIDENCIA MUNICIPAL	AUXILIAR ADMINISTRATIVO AS	1	75	\$8,861.00	\$21,790.00
PRESIDENCIA MUNICIPAL	AUXILIAR ADMINISTRATIVO AU	1	75	\$8,394.00	\$20,640.00
PRESIDENCIA MUNICIPAL	AUXILIAR ADMINISTRATIVO AX	7	75	\$7,938.00	\$19,520.00
PRESIDENCIA MUNICIPAL	AUXILIAR ADMINISTRATIVO AY	2	75	\$9,545.00	\$19,809.53
PRESIDENCIA MUNICIPAL	AUXILIAR ADMINISTRATIVO BE	1	75	\$6,322.00	\$15,542.50
PRESIDENCIA MUNICIPAL	AUXILIAR ADMINISTRATIVO M	1	75	\$13,863.00	\$34,090.00
PRESIDENCIA MUNICIPAL	AUXILIAR DE LOGÍSTICA	2	75	\$12,200.00	\$30,000.00
PRESIDENCIA MUNICIPAL	AUXILIAR DE LOGÍSTICA D	1	75	\$8,133.00	\$20,000.00
PRESIDENCIA MUNICIPAL	AUXILIAR DE LOGÍSTICA E	2	75	\$6,289.00	\$15,465.00
PRESIDENCIA MUNICIPAL	AUXILIAR GENERAL AS	1	75	\$6,771.00	\$15,540.00
PRESIDENCIA MUNICIPAL	AUXILIAR JURÍDICO E	1	75	\$11,512.00	\$28,307.50

ÁREA DE ADSCRIPCIÓN	CARGO/ PUESTO / PLAZA	NÚMERO DE PLAZAS	NÚMERO DE DÍAS DE AGUINALDO	REMUNERACIÓN TOTAL MENSUAL DE LA PLAZA	IMPORTE TOTAL DEL AGUINALDO DE LA PLAZA
PRESIDENCIA MUNICIPAL	AUXILIAR JURÍDICO J	1	75	\$8,876.00	\$21,825.00
PRESIDENCIA MUNICIPAL	AUXILIAR JURÍDICO K	1	75	\$6,289.00	\$15,465.00
PRESIDENCIA MUNICIPAL	COORDINADOR DE SOCIAL MEDIA	1	75	\$15,250.00	\$37,500.00
PRESIDENCIA MUNICIPAL	COORDINADOR DE IMAGEN INSTITUC	1	75	\$15,250.00	\$37,500.00
PRESIDENCIA MUNICIPAL	COORDINADOR DE INFORMACIÓN	1	75	\$15,250.00	\$37,500.00
PRESIDENCIA MUNICIPAL	COORDINADOR DE SUPERVISORES	1	75	\$15,250.00	\$37,500.00
PRESIDENCIA MUNICIPAL	DIRECTOR DE COMUNICACIÓN SOCIA	1	75	\$20,333.00	\$50,000.00
PRESIDENCIA MUNICIPAL	ENLACE POLÍTICO	1	75	\$15,250.00	\$37,500.00
PRESIDENCIA MUNICIPAL	FOTÓGRAFO B	2	75	\$9,263.00	\$23,336.13
PRESIDENCIA MUNICIPAL	JEFE DE DISEÑO GRAFICO	1	75	\$15,250.00	\$37,500.00
PRESIDENCIA MUNICIPAL	JEFE DE INFORMACIÓN	1	75	\$14,233.00	\$35,933.33
PRESIDENCIA MUNICIPAL	RECEPCIONISTA	1	75	\$10,167.00	\$25,000.00
PRESIDENCIA MUNICIPAL	RESPONSABLE DE REDES SOCIALES	1	75	\$10,167.00	\$25,000.00
PRESIDENCIA MUNICIPAL	SECRETARIA B	1	75	\$15,605.00	\$32,196.27
PRESIDENCIA MUNICIPAL	SECRETARIA J	1	75	\$10,167.00	\$25,000.00
PRESIDENCIA MUNICIPAL	SECRETARIA EJECUTIVA DE SIPINNA	1	75	\$11,808.00	\$29,035.00
PRESIDENCIA MUNICIPAL	SECRETARIA K	1	75	\$12,145.00	\$25,345.83
PRESIDENCIA MUNICIPAL	SECRETARIO PARTICULAR	1	75	\$20,333.00	\$50,000.00
PRESIDENCIA MUNICIPAL	TITULAR DE UNIDAD CENTRAL DE CORRESPONDENCIA	1	75	\$11,309.00	\$27,810.00
PRESIDENCIA MUNICIPAL	TITULAR DE UNIDAD DE ASUNTOS INTERNOS	1	75	\$17,744.00	\$43,632.50
PRESIDENCIA MUNICIPAL	TITULAR DE UNIDAD DE TRANSPARENCIA Y ACCESO A LA INFORMACIÓN	1	75	\$15,250.00	\$37,500.00

AREA DE ADSCRIPCIÓN	CARGO/ PUESTO / PLAZA	NÚMERO DE PLAZAS	NÚMERO DE DÍAS DE AGUINALDO	REMUNERACIÓN TOTAL MENSUAL DE LA PLAZA	IMPORTE TOTAL DEL AGUINALDO DE LA PLAZA
SECRETARIA GENERAL MUNICIPAL	ASESOR JURÍDICO A	1	75	\$25,417.00	\$62,500.00
SECRETARIA GENERAL MUNICIPAL	ASISTENTE A	1	75	\$17,745.00	\$43,635.00
SECRETARIA GENERAL MUNICIPAL	AUXILIAR ADMINISTRATIVO V	1	75	\$11,531.00	\$28,355.00
SECRETARIA GENERAL MUNICIPAL	AUXILIAR ADMINISTRATIVO AC	2	75	\$11,023.00	\$27,105.00
SECRETARIA GENERAL MUNICIPAL	AUXILIAR ADMINISTRATIVO AH	6	75	\$10,167.00	\$25,000.00
SECRETARIA GENERAL MUNICIPAL	AUXILIAR ADMINISTRATIVO AI	1	75	\$10,071.00	\$24,765.00
SECRETARIA GENERAL MUNICIPAL	AUXILIAR ADMINISTRATIVO AJ	1	75	\$9,556.00	\$23,497.50
SECRETARIA GENERAL MUNICIPAL	AUXILIAR ADMINISTRATIVO AN	1	75	\$9,658.00	\$23,750.00
SECRETARIA GENERAL MUNICIPAL	AUXILIAR ADMINISTRATIVO AP	1	75	\$9,150.00	\$22,500.00
SECRETARIA GENERAL MUNICIPAL	AUXILIAR ADMINISTRATIVO AR	1	75	\$8,998.00	\$22,125.00
SECRETARIA GENERAL MUNICIPAL	AUXILIAR ADMINISTRATIVO AS	16	75	\$8,861.00	\$22,445.50
SECRETARIA GENERAL MUNICIPAL	AUXILIAR ADMINISTRATIVO AT	1	75	\$8,527.00	\$22,478.87
SECRETARIA GENERAL MUNICIPAL	AUXILIAR ADMINISTRATIVO AW	2	75	\$8,133.00	\$20,000.00
SECRETARIA GENERAL MUNICIPAL	AUXILIAR ADMINISTRATIVO AX	1	75	\$7,938.00	\$19,520.00
SECRETARIA GENERAL MUNICIPAL	AUXILIAR ADMINISTRATIVO AY	6	75	\$7,786.00	\$19,145.00
SECRETARIA GENERAL MUNICIPAL	AUXILIAR ADMINISTRATIVO AZ	1	75	\$7,708.00	\$18,955.00
SECRETARIA GENERAL MUNICIPAL	AUXILIAR ADMINISTRATIVO BA	1	75	\$7,117.00	\$17,500.00
SECRETARIA GENERAL MUNICIPAL	AUXILIAR ADMINISTRATIVO BD	1	75	\$7,727.00	\$16,170.00
SECRETARIA GENERAL MUNICIPAL	AUXILIAR ADMINISTRATIVO BE	2	75	\$6,336.00	\$15,580.00
SECRETARIA GENERAL MUNICIPAL	AUXILIAR ADMINISTRATIVO BF	1	75	\$6,283.00	\$15,450.00
SECRETARIA GENERAL MUNICIPAL	AUXILIAR ADMINISTRATIVO BH	1	75	\$5,229.00	\$12,000.00

ÁREA DE ADSCRIPCIÓN	CARGO/ PUESTO / PLAZA	NÚMERO DE PLAZAS	NÚMERO DE DÍAS DE AGUINALDO	REMUNERACIÓN TOTAL MENSUAL DE LA PLAZA	IMPORTE TOTAL DEL AGUINALDO DE LA PLAZA
SECRETARIA GENERAL MUNICIPAL	AUXILIAR ADMINISTRATIVO C	1	75	\$16,663.00	\$40,975.00
SECRETARIA GENERAL MUNICIPAL	AUXILIAR ADMINISTRATIVO G	1	75	\$8,861.00	\$21,790.00
SECRETARIA GENERAL MUNICIPAL	AUXILIAR ADMINISTRATIVO M	43	75	\$13,863.00	\$34,090.00
SECRETARIA GENERAL MUNICIPAL	AUXILIAR ADMINISTRATIVO R	4	75	\$12,200.00	\$30,000.00
SECRETARIA GENERAL MUNICIPAL	AUXILIAR ADMINISTRATIVO S	1	75	\$14,006.00	\$30,643.43
SECRETARIA GENERAL MUNICIPAL	AUXILIAR ADMINISTRATIVO Z	2	75	\$11,316.00	\$27,825.00
SECRETARIA GENERAL MUNICIPAL	AUXILIAR GENERAL A	1	75	\$17,792.00	\$43,750.00
SECRETARIA GENERAL MUNICIPAL	AUXILIAR GENERAL AG	3	75	\$7,708.00	\$18,955.00
SECRETARIA GENERAL MUNICIPAL	AUXILIAR GENERAL BE	2	75	\$5,229.00	\$12,000.00
SECRETARIA GENERAL MUNICIPAL	AUXILIAR GENERAL AK	1	75	\$7,921.00	\$18,482.57
SECRETARIA GENERAL MUNICIPAL	AUXILIAR JURÍDICO	3	75	\$15,250.00	\$34,672.50
SECRETARIA GENERAL MUNICIPAL	AUXILIAR JURÍDICO A	1	75	\$13,863.00	\$34,090.00
SECRETARIA GENERAL MUNICIPAL	AUXILIAR JURÍDICO B	1	75	\$13,778.00	\$32,405.00
SECRETARIA GENERAL MUNICIPAL	AUXILIAR JURÍDICO D	1	75	\$12,200.00	\$30,000.00
SECRETARIA GENERAL MUNICIPAL	AUXILIAR JURÍDICO H	1	75	\$10,167.00	\$25,000.00
SECRETARIA GENERAL MUNICIPAL	AUXILIAR JURÍDICO I	1	75	\$10,055.00	\$24,725.00
SECRETARIA GENERAL MUNICIPAL	AUXILIAR JURÍDICO J	2	75	\$8,876.00	\$21,825.00
SECRETARIA GENERAL MUNICIPAL	AUXILIAR JURÍDICO K	1	75	\$6,289.00	\$15,465.00
SECRETARIA GENERAL MUNICIPAL	AUXILIAR OPERATIVO B	1	75	\$10,167.00	\$25,000.00
SECRETARIA GENERAL MUNICIPAL	AUXILIAR OPERATIVO C	1	75	\$12,200.00	\$30,000.00
SECRETARIA GENERAL MUNICIPAL	AUXILIAR OPERATIVO E	4	75	\$10,167.00	\$24,765.00

medelatorz

[Handwritten signature]

[Handwritten signature]

ÁREA DE ADSCRIPCIÓN	CARGO/ PUESTO / PLAZA	NÚMERO DE PLAZAS	NÚMERO DE DÍAS DE AGUINALDO	REMUNERACIÓN TOTAL MENSUAL DE LA PLAZA	IMPORTE TOTAL DEL AGUINALDO DE LA PLAZA
SECRETARIA GENERAL MUNICIPAL	AUXILIAR OPERATIVO F	3	75	\$9,687.00	\$23,820.00
SECRETARIA GENERAL MUNICIPAL	AUXILIAR OPERATIVO G	4	75	\$8,861.00	\$21,790.00
SECRETARIA GENERAL MUNICIPAL	AUXILIAR OPERATIVO H	3	75	\$7,708.00	\$18,955.00
SECRETARIA GENERAL MUNICIPAL	AUXILIAR OPERATIVO I	1	75	\$7,121.00	\$17,510.00
SECRETARIA GENERAL MUNICIPAL	AUXILIAR OPERATIVO K	1	75	\$6,690.00	\$16,450.00
SECRETARIA GENERAL MUNICIPAL	AUXILIAR OPERATIVO L	1	75	\$6,322.00	\$15,545.00
SECRETARIA GENERAL MUNICIPAL	AUXILIAR OPERATIVO M	1	75	\$4,840.00	\$12,000.00
SECRETARIA GENERAL MUNICIPAL	BRIGADISTA A	5	75	\$8,861.00	\$21,790.00
SECRETARIA GENERAL MUNICIPAL	BRIGADISTA B	3	75	\$7,044.00	\$17,322.50
SECRETARIA GENERAL MUNICIPAL	CHOFER C	1	75	\$8,861.00	\$21,790.00
SECRETARIA GENERAL MUNICIPAL	CHOFER D	1	75	\$6,741.00	\$16,575.00
SECRETARIA GENERAL MUNICIPAL	COORDINADOR DE COMERCIO VÍA PÚBLICA	1	75	\$15,250.00	\$37,500.00
SECRETARIA GENERAL MUNICIPAL	COORDINADOR DE COMERCIO Y ABASTO	1	75	\$20,333.00	\$50,000.00
SECRETARIA GENERAL MUNICIPAL	COORDINADOR DE CONCERTACIÓN Y VINCULACIÓN CIUDADANA C	5	75	\$15,250.00	\$37,500.00
SECRETARIA GENERAL MUNICIPAL	COORDINADOR DE CONCILIACIÓN	1	75	\$18,300.00	\$45,000.00
SECRETARIA GENERAL MUNICIPAL	COORDINADOR JURÍDICO	1	75	\$25,417.00	\$62,500.00
SECRETARIA GENERAL MUNICIPAL	COORDINADOR NORMATIVA DE ARCHIVOS	1	75	\$12,200.00	\$30,000.00
SECRETARIA GENERAL MUNICIPAL	COORDINADOR OPERATIVO	1	75	\$18,300.00	\$45,000.00
SECRETARIA GENERAL MUNICIPAL	DIRECTOR DEL INSTITUTO DE LA VIVIENDA	1	75	\$15,200.00	\$37,500.00
SECRETARIA GENERAL MUNICIPAL	DIRECTOR DE COMERCIO Y ABASTO	1	75	\$25,482.00	\$62,660.00
SECRETARIA GENERAL MUNICIPAL	DIRECTOR DE CONCERTACIÓN Y VINCULACIÓN POLÍTICA	1	75	\$25,417.00	\$62,500.00

ÁREA DE ADSCRIPCIÓN	CARGO/ PUESTO / PLAZA	NÚMERO DE PLAZAS	NÚMERO DE DÍAS DE AGUINALDO	REMUNERACIÓN TOTAL MENSUAL DE LA PLAZA	IMPORTE TOTAL DEL AGUINALDO DE LA PLAZA
SECRETARIA GENERAL MUNICIPAL	DIRECTOR DE REGISTRO DEL ESTADO FAMILIAR	1	75	\$25,417.00	\$62,500.00
SECRETARIA GENERAL MUNICIPAL	ENCARGADO DE ARCHIVO	1	75	\$9,946.00	\$21,560.00
SECRETARIA GENERAL MUNICIPAL	JUEZ CALIFICADOR B	1	75	\$10,167.00	\$25,000.00
SECRETARIA GENERAL MUNICIPAL	JUEZ CALIFICADOR C	1	75	\$8,134.00	\$20,002.50
SECRETARIA GENERAL MUNICIPAL	JUEZ CONCILIADOR	1	75	\$12,167.00	\$26,950.00
SECRETARIA GENERAL MUNICIPAL	MEDICO GENERAL A	2	75	\$10,167.00	\$25,000.00
SECRETARIA GENERAL MUNICIPAL	MEDICO GENERAL B	1	75	\$6,283.00	\$15,450.00
SECRETARIA GENERAL MUNICIPAL	MEDICO GENERAL C	1	75	\$4,067.00	\$10,000.00
SECRETARIA GENERAL MUNICIPAL	OFICIAL DEL REGISTRO DEL ESTADO FAMILIAR I	1	75	\$15,250.00	\$37,500.00
SECRETARIA GENERAL MUNICIPAL	OFICIAL DEL REGISTRO DEL ESTADO FAMILIAR II	1	75	\$15,250.00	\$37,500.00
SECRETARIA GENERAL MUNICIPAL	OFICIAL DEL REGISTRO DEL ESTADO FAMILIAR III	1	75	\$10,167.00	\$25,000.00
SECRETARIA GENERAL MUNICIPAL	SECRETARIA D	3	75	\$14,646.00	\$30,643.43
SECRETARIA GENERAL MUNICIPAL	SECRETARIA G	1	75	\$13,108.00	\$28,464.33
SECRETARIA GENERAL MUNICIPAL	SECRETARIA I	1	75	\$14,648.00	\$27,055.23
SECRETARIA GENERAL MUNICIPAL	SECRETARIA J	2	75	\$10,248.00	\$25,200.00
SECRETARIA GENERAL MUNICIPAL	SECRETARIO GENERAL MUNICIPAL	1	75	\$42,700.00	\$105,000.00
SECRETARIA GENERAL MUNICIPAL	SUBSECRETARIO DE OPERACIÓN Y VINCULACIÓN CIUDADANA	1	75	\$30,500.00	\$75,000.00
SECRETARIA GENERAL MUNICIPAL	SUPERVISOR F	1	75	\$8,527.00	\$20,967.50
SECRETARIA GENERAL MUNICIPAL	SUPERVISOR DE COMERCIO Y ABASTO	1	75	\$12,200.00	\$30,000.00
SECRETARIA GENERAL MUNICIPAL	SUPERVISOR C	2	75	\$9,945.00	\$24,455.00
SECRETARIA GENERAL MUNICIPAL	SUPERVISOR E	1	75	\$8,861.00	\$21,790.00

Modelo 3

[Handwritten signatures and stamps]

ÁREA DE ADSCRIPCIÓN	CARGO/ PUESTO / PLAZA	NÚMERO DE PLAZAS	NÚMERO DE DÍAS DE AGUINALDO	REMUNERACIÓN TOTAL MENSUAL DE LA PLAZA	IMPORTE TOTAL DE AGUINALDO DE LA PLAZA
SECRETARIA GENERAL MUNICIPAL	SUPERVISOR G	1	75	\$6,322.00	\$15,541.00
SECRETARIA GENERAL MUNICIPAL	TITULAR DEL INSTITUTO MUNICIPAL DE LA VIVIENDA	1	75	\$15,250.00	\$37,500.00
SECRETARIA DE TESORERIA	ASESOR JURÍDICO A	1	75	\$25,417.00	\$62,500.00
SECRETARIA DE TESORERIA	AUXILIAR ADMINISTRATIVO AA	1	75	\$12,386.00	\$28,264.00
SECRETARIA DE TESORERIA	AUXILIAR ADMINISTRATIVO AD	1	75	\$10,675.00	\$26,250.00
SECRETARIA DE TESORERIA	AUXILIAR ADMINISTRATIVO AH	4	75	\$10,167.00	\$25,000.00
SECRETARIA DE TESORERIA	AUXILIAR ADMINISTRATIVO AI	3	75	\$10,071.00	\$24,765.00
SECRETARIA DE TESORERIA	AUXILIAR ADMINISTRATIVO AK	1	75	\$9,486.00	\$23,325.00
SECRETARIA DE TESORERIA	AUXILIAR ADMINISTRATIVO AN	1	75	\$9,658.00	\$23,750.00
SECRETARIA DE TESORERIA	AUXILIAR ADMINISTRATIVO AO	3	75	\$9,486.00	\$23,908.50
SECRETARIA DE TESORERIA	AUXILIAR ADMINISTRATIVO AR	4	75	\$8,924.00	\$21,945.00
SECRETARIA DE TESORERIA	AUXILIAR ADMINISTRATIVO AS	7	75	\$8,861.00	\$21,790.00
SECRETARIA DE TESORERIA	AUXILIAR ADMINISTRATIVO AT	1	75	\$11,011.00	\$21,814.10
SECRETARIA DE TESORERIA	AUXILIAR ADMINISTRATIVO AI	1	75	\$10,071.00	\$24,765.00
SECRETARIA DE TESORERIA	AUXILIAR ADMINISTRATIVO AU	4	75	\$8,394.00	\$20,640.00
SECRETARIA DE TESORERIA	AUXILIAR ADMINISTRATIVO AX	3	75	\$7,938.00	\$19,520.00
SECRETARIA DE TESORERIA	AUXILIAR ADMINISTRATIVO AY	9	75	\$7,786.00	\$19,809.53
SECRETARIA DE TESORERIA	AUXILIAR ADMINISTRATIVO AZ	3	75	\$7,708.00	\$18,750.00
SECRETARIA DE TESORERIA	AUXILIAR ADMINISTRATIVO BA	1	75	\$7,117.00	\$17,500.00
SECRETARIA DE TESORERIA	AUXILIAR ADMINISTRATIVO BB	1	75	\$9,261.00	\$18,341.40
SECRETARIA DE TESORERIA	AUXILIAR ADMINISTRATIVO BC	3	75	\$6,771.00	\$15,540.00

[Handwritten signatures and notes in blue ink at the bottom of the page]

ÁREA DE ADSCRIPCIÓN	CARGO/ PUESTO / PLAZA	NÚMERO DE PLAZAS	NÚMERO DE DÍAS DE AGUINALDO	REMUNERACIÓN TOTAL MENSUAL DE LA PLAZA	IMPORTE TOTAL DEL AGUINALDO DE LA PLAZA
SECRETARIA DE TESORERIA	AUXILIAR ADMINISTRATIVO BE	2	75	\$6,336.00	\$15,565.00
SECRETARIA DE TESORERIA	AUXILIAR ADMINISTRATIVO BF	1	75	\$6,283.00	\$15,450.00
SECRETARIA DE TESORERIA	AUXILIAR ADMINISTRATIVO BG	1	75	\$7,491.00	\$15,597.63
SECRETARIA DE TESORERIA	AUXILIAR ADMINISTRATIVO BH	2	75	\$5,229.00	\$12,000.00
SECRETARIA DE TESORERIA	AUXILIAR ADMINISTRATIVO D	1	75	\$16,474.00	\$40,510.00
SECRETARIA DE TESORERIA	AUXILIAR ADMINISTRATIVO E	1	75	\$15,250.00	\$37,500.00
SECRETARIA DE TESORERIA	AUXILIAR ADMINISTRATIVO G	1	75	\$14,980.00	\$36,835.00
SECRETARIA DE TESORERIA	AUXILIAR ADMINISTRATIVO H	1	75	\$17,243.00	\$37,730.00
SECRETARIA DE TESORERIA	AUXILIAR ADMINISTRATIVO I	2	75	\$16,923.00	\$35,656.39
SECRETARIA DE TESORERIA	AUXILIAR ADMINISTRATIVO M	2	75	\$13,863.00	\$34,090.00
SECRETARIA DE TESORERIA	AUXILIAR ADMINISTRATIVO N	1	75	\$13,217.00	\$32,500.00
SECRETARIA DE TESORERIA	AUXILIAR ADMINISTRATIVO Q	2	75	\$12,810.00	\$31,690.63
SECRETARIA DE TESORERIA	AUXILIAR ADMINISTRATIVO P	2	75	\$12,708.00	\$31,250.00
SECRETARIA DE TESORERIA	AUXILIAR ADMINISTRATIVO O	1	75	\$12,810.00	\$31,500.00
SECRETARIA DE TESORERIA	AUXILIAR ADMINISTRATIVO R	3	75	\$12,200.00	\$30,000.00
SECRETARIA DE TESORERIA	AUXILIAR ADMINISTRATIVO S	1	75	\$12,054.00	\$29,640.00
SECRETARIA DE TESORERIA	AUXILIAR ADMINISTRATIVO U	1	75	\$13,595.00	\$29,645.00
SECRETARIA DE TESORERIA	AUXILIAR ADMINISTRATIVO V	1	75	\$11,531.00	\$28,355.00
SECRETARIA DE TESORERIA	AUXILIAR ADMINISTRATIVO Z	1	75	\$11,316.00	\$27,825.00
SECRETARIA DE TESORERIA	AUXILIAR DE INFORMÁTICA A	1	75	\$19,292.00	\$47,440.00
SECRETARIA DE TESORERIA	AUXILIAR DE INFORMATICA B	1	75	\$17,233.00	\$42,375.00

ÁREA DE ADSCRIPCIÓN	CARGO/ PUESTO / PLAZA	NÚMERO DE PLAZAS	NÚMERO DE DÍAS DE AGUINALDO	REMUNERACIÓN TOTAL MENSUAL DE LA PLAZA	IMPORTE TOTAL DEL AGUINALDO DE LA PLAZA
SECRETARIA DE TESORERIA	AUXILIAR DE INFORMATICA C	1	75	\$8,133.00	\$20,000.00
SECRETARIA DE TESORERIA	AUXILIAR DE INFORMATICA D	3	75	\$6,771.00	\$16,587.50
SECRETARIA DE TESORERIA	AUXILIAR GENERAL AG	3	75	\$7,708.00	\$18,955.00
SECRETARIA DE TESORERIA	AUXILIAR JURÍDICO C	1	75	\$12,806.00	\$31,490.00
SECRETARIA DE TESORERIA	AUXILIAR JURÍDICO G	4	75	\$11,756.00	\$27,810.00
SECRETARIA DE TESORERIA	AUXILIAR JURÍDICO K	1	75	\$6,289.00	\$15,465.00
SECRETARIA DE TESORERIA	AUXILIAR TÉCNICO C	1	75	\$19,033.00	\$43,633.33
SECRETARIA DE TESORERIA	AUXILIAR TÉCNICO K	2	75	\$8,827.00	\$22,283.80
SECRETARIA DE TESORERIA	CAJERO A	1	75	\$12,340.00	\$30,345.00
SECRETARIA DE TESORERIA	CAJERO B	1	75	\$14,000.00	\$28,297.50
SECRETARIA DE TESORERIA	CAJERO D	2	75	\$9,394.00	\$23,100.00
SECRETARIA DE TESORERIA	CAJERO E	3	75	\$9,150.00	\$22,500.00
SECRETARIA DE TESORERIA	CAJERO F	1	75	\$6,608.00	\$16,250.00
SECRETARIA DE TESORERIA	CAJERO G	2	75	\$6,283.00	\$15,450.00
SECRETARIA DE TESORERIA	CAJERO I	1	75	\$4,880.00	\$12,000.00
SECRETARIA DE TESORERIA	COORDINADOR DE ADMINISTRACIÓN RECURSOS HUMANOS	1	75	\$23,383.00	\$57,500.00
SECRETARIA DE TESORERIA	COORDINADOR ATENCIÓN CIUDADANA	1	75	\$14,233.00	\$35,000.00
SECRETARIA DE TESORERIA	COORDINADOR DE INSPECTORES	1	75	\$14,233.00	\$35,000.00
SECRETARIA DE TESORERIA	COORDINADOR DE LICITACIONES DE OBRA PUBLICA	1	75	\$14,233.00	\$35,000.00
SECRETARIA DE TESORERIA	COORDINADOR DE MANTENIMIENTO VEHICULAR	1	75	\$15,250.00	\$37,500.00
SECRETARIA DE TESORERIA	COORDINADOR DE NÓMINAS	1	75	\$24,525.00	\$57,750.00

modlatorezi

ESTRATEGIA
CONVOCACION
MUNICIPAL

AREA DE ADSCRIPCIÓN	CARGO/ PUESTO / PLAZA	NÚMERO DE PLAZAS	NÚMERO DE DÍAS DE AGUINALDO	REMUNERACIÓN TOTAL MENSUAL DE LA PLAZA	IMPORTE TOTAL DEL AGUINALDO DE LA PLAZA
SECRETARIA DE TESORERIA	COORDINADOR DE RECAUDACIÓN	1	75	\$13,178.00	\$32,405.00
SECRETARIA DE TESORERIA	COORDINADOR	1	75	\$25,417.00	\$62,500.00
SECRETARIA DE TESORERIA	COORDINADOR DE SERVICIO MEDICO	1	75	\$14,233.00	\$35,000.00
SECRETARIA DE TESORERIA	DIRECTOR DE INGRESOS Y EGRESOS	1	75	\$30,500.00	\$75,000.00
SECRETARIA DE TESORERIA	DIRECTOR DE ADMINISTRACION	1	75	\$28,467.00	\$70,000.00
SECRETARIA DE TESORERIA	DIRECTOR DE CONCURSOS Y LICITACIONES	1	75	\$23,776.00	\$58,465.00
SECRETARIA DE TESORERIA	DIRECTOR DE CONTABILIDAD Y PRESUPUESTO	1	75	\$33,139.00	\$78,673.47
SECRETARIA DE TESORERIA	DIRECTOR DE INFORMÁTICA	1	75	\$26,324.00	\$64,730.00
SECRETARIA DE TESORERIA	DIRECTOR RECURSOS HUMANOS	1	75	\$30,500.00	\$75,000.00
SECRETARIA DE TESORERIA	DIRECTOR REGLAMENTOS Y ESPECTÁCULOS.	1	75	\$30,500.00	\$75,000.00
SECRETARIA DE TESORERIA	INSPECTOR DE REGLAMENTOS A	1	75	\$12,468.00	\$31,477.60
SECRETARIA DE TESORERIA	INSPECTOR DE REGLAMENTOS C	1	75	\$10,875.00	\$27,455.63
SECRETARIA DE TESORERIA	INSPECTOR DE REGLAMENTOS D	1	75	\$10,071.00	\$24,765.00
SECRETARIA DE TESORERIA	INSPECTOR DE REGLAMENTOS E	3	75	\$9,468.00	\$23,903.37
SECRETARIA DE TESORERIA	INSPECTOR DE REGLAMENTOS F	4	75	\$9,150.00	\$23,097.43
SECRETARIA DE TESORERIA	INSPECTOR DE REGLAMENTOS H	1	75	\$10,275.00	\$22,358.23
SECRETARIA DE TESORERIA	JEFE DE CONCENTRACIÓN	1	75	\$14,233.00	\$35,000.00
SECRETARIA DE TESORERIA	JEFATURA DE PROFESIONALIZACIÓN	1	75	\$12,200.00	\$30,000.00
SECRETARIA DE TESORERIA	JEFE DE RECLUTAMIENTO Y SELECCIÓN	1	75	\$15,250.00	\$37,500.00
SECRETARIA DE TESORERIA	MECANICO B	1	75	\$10,381.00	\$20,284.37
SECRETARIA DE TESORERIA	SECRETARIA	1	75	\$10,167.00	\$25,000.00

ÁREA DE ADSCRIPCIÓN	CARGO/ PUESTO / PLAZA	NÚMERO DE PLAZAS	NÚMERO DE DÍAS DE AGUINALDO	REMUNERACIÓN TOTAL MENSUAL DE LA PLAZA	IMPORTE TOTAL DEL AGUINALDO DE LA PLAZA
SECRETARIA DE TESORERIA	SECRETARIA A	1	75	\$17,789.00	\$38,279.27
SECRETARIA DE TESORERIA	SECRETARIA E	1	75	\$14,281.00	\$29,757.93
SECRETARIA DE TESORERIA	SECRETARIA H	1	75	\$13,490.00	\$27,060.37
SECRETARIA DE TESORERIA	SECRETARIA P	1	75	\$7,408.00	\$18,217.50
SECRETARIA DE TESORERIA	TESORERO MUNICIPAL	1	75	\$42,700.00	\$105,000.00
SECRETARIA DE OBRAS PUBLICAS Y DES URBANO	AUXILIAR ADMINISTRATIVO AA	1	75	\$11,179.00	\$27,490.00
SECRETARIA DE OBRAS PUBLICAS Y DES URBANO	AUXILIAR ADMINISTRATIVO AD	1	75	\$13,069.00	\$27,591.67
SECRETARIA DE OBRAS PUBLICAS Y DES URBANO	AUXILIAR ADMINISTRATIVO AE	1	75	\$12,645.00	\$26,562.43
SECRETARIA DE OBRAS PUBLICAS Y DES URBANO	AUXILIAR ADMINISTRATIVO AF	1	75	\$12,151.00	\$26,138.93
SECRETARIA DE OBRAS PUBLICAS Y DES URBANO	AUXILIAR ADMINISTRATIVO AM	1	75	\$11,578.00	\$24,747.80
SECRETARIA DE OBRAS PUBLICAS Y DES URBANO	AUXILIAR ADMINISTRATIVO AR	3	75	\$8,918.00	\$21,945.00
SECRETARIA DE OBRAS PUBLICAS Y DES URBANO	AUXILIAR ADMINISTRATIVO AS	2	75	\$8,861.00	\$22,371.07
SECRETARIA DE OBRAS PUBLICAS Y DES URBANO	AUXILIAR ADMINISTRATIVO AT	1	75	\$8,499.00	\$20,900.00
SECRETARIA DE OBRAS PUBLICAS Y DES URBANO	AUXILIAR ADMINISTRATIVO AX	2	75	\$8,036.00	\$20,284.37
SECRETARIA DE OBRAS PUBLICAS Y DES URBANO	AUXILIAR ADMINISTRATIVO AY	2	75	\$7,786.00	\$19,145.00
SECRETARIA DE OBRAS PUBLICAS Y DES URBANO	AUXILIAR ADMINISTRATIVO AZ	1	75	\$8,776.00	\$18,718.70
SECRETARIA DE OBRAS PUBLICAS Y DES URBANO	AUXILIAR ADMINISTRATIVO B	1	75	\$20,657.00	\$44,467.50
SECRETARIA DE OBRAS PUBLICAS Y DES URBANO	AUXILIAR ADMINISTRATIVO BC	2	75	\$6,774.00	\$16,657.50
SECRETARIA DE OBRAS PUBLICAS Y DES URBANO	AUXILIAR ADMINISTRATIVO BF	1	75	\$6,283.00	\$15,450.00
SECRETARIA DE OBRAS PUBLICAS Y DES URBANO	AUXILIAR ADMINISTRATIVO BG	1	75	\$6,100.00	\$15,000.00
SECRETARIA DE OBRAS PUBLICAS Y DES URBANO	AUXILIAR ADMINISTRATIVO BH	1	75	\$5,229.00	\$12,000.00

ÁREA DE ADSCRIPCIÓN	CARGO/ PUESTO / PLAZA	NÚMERO DE PLAZAS	NÚMERO DE DÍAS DE AGUINALDO	REMUNERACIÓN TOTAL MENSUAL DE LA PLAZA	IMPORTE TOTAL DEL AGUINALDO DE LA PLAZA
SECRETARIA DE OBRAS PUBLICAS Y DES URBANO	AUXILIAR ADMINISTRATIVO L	1	75	\$13,963.00	\$34,335.00
SECRETARIA DE OBRAS PUBLICAS Y DES URBANO	AUXILIAR ADMINISTRATIVO R	1	75	\$12,200.00	\$30,000.00
SECRETARIA DE OBRAS PUBLICAS Y DES URBANO	AUXILIAR ADMINISTRATIVO V	1	75	\$11,531.00	\$28,355.00
SECRETARIA DE OBRAS PUBLICAS Y DES URBANO	AUXILIAR CONTABLE B	1	75	\$8,876.00	\$21,560.00
SECRETARIA DE OBRAS PUBLICAS Y DES URBANO	AUXILIAR ELECTRICISTA A	1	75	\$11,163.00	\$22,961.40
SECRETARIA DE OBRAS PUBLICAS Y DES URBANO	AUXILIAR GENERAL A	1	75	\$20,344.00	\$50,025.00
SECRETARIA DE OBRAS PUBLICAS Y DES URBANO	AUXILIAR GENERAL AC	1	75	\$9,552.00	\$19,824.93
SECRETARIA DE OBRAS PUBLICAS Y DES URBANO	AUXILIAR GENERAL AD	1	75	\$11,537.00	\$25,425.40
SECRETARIA DE OBRAS PUBLICAS Y DES URBANO	AUXILIAR GENERAL AF	2	75	\$7,788.00	\$19,125.00
SECRETARIA DE OBRAS PUBLICAS Y DES URBANO	AUXILIAR GENERAL AG	2	75	\$7,708.00	\$22,500.00
SECRETARIA DE OBRAS PUBLICAS Y DES URBANO	AUXILIAR GENERAL AH	6	75	\$9,060.00	\$19,409.13
SECRETARIA DE OBRAS PUBLICAS Y DES URBANO	AUXILIAR GENERAL AI	1	75	\$9,504.00	\$18,931.73
SECRETARIA DE OBRAS PUBLICAS Y DES URBANO	AUXILIAR GENERAL AK	21	75	\$8,679.00	\$18,482.57
SECRETARIA DE OBRAS PUBLICAS Y DES URBANO	AUXILIAR GENERAL AL	5	75	\$8,893.00	\$18,225.90
SECRETARIA DE OBRAS PUBLICAS Y DES URBANO	AUXILIAR GENERAL AM	2	75	\$7,122.00	\$18,112.97
SECRETARIA DE OBRAS PUBLICAS Y DES URBANO	AUXILIAR GENERAL AN	7	75	\$8,415.00	\$17,840.90
SECRETARIA DE OBRAS PUBLICAS Y DES URBANO	AUXILIAR GENERAL AO	6	75	\$8,335.00	\$17,645.83
SECRETARIA DE OBRAS PUBLICAS Y DES URBANO	AUXILIAR GENERAL AP	1	75	\$8,534.00	\$17,353.23
SECRETARIA DE OBRAS PUBLICAS Y DES URBANO	AUXILIAR GENERAL AQ	1	75	\$8,121.00	\$17,127.37
SECRETARIA DE OBRAS PUBLICAS Y DES URBANO	AUXILIAR GENERAL AR	4	75	\$8,317.00	\$17,602.20
SECRETARIA DE OBRAS PUBLICAS Y DES URBANO	AUXILIAR GENERAL AS	93	75	\$6,771.00	\$17,094.00

AREA DE ADSCRIPCIÓN	CARGO/ PUESTO / PLAZA	NÚMERO DE PLAZAS	NÚMERO DE DÍAS DE AGUINALDO	REMUNERACIÓN TOTAL MENSUAL DE LA PLAZA	IMPORTE TOTAL DEL AGUINALDO DE LA PLAZA
SECRETARIA DE OBRAS PUBLICAS Y DES URBANO	AUXILIAR GENERAL AV	12	75	\$6,657.00	\$16,370.00
SECRETARIA DE OBRAS PUBLICAS Y DES URBANO	AUXILIAR GENERAL AW	1	75	\$8,238.00	\$16,634.57
SECRETARIA DE OBRAS PUBLICAS Y DES URBANO	AUXILIAR GENERAL AX	7	75	\$6,494.00	\$16,300.90
SECRETARIA DE OBRAS PUBLICAS Y DES URBANO	AUXILIAR GENERAL AY	3	75	\$6,340.00	\$16,033.97
SECRETARIA DE OBRAS PUBLICAS Y DES URBANO	AUXILIAR GENERAL AZ	1	75	\$6,324.00	\$15,550.00
SECRETARIA DE OBRAS PUBLICAS Y DES URBANO	AUXILIAR GENERAL B	1	75	\$18,498.00	\$40,001.50
SECRETARIA DE OBRAS PUBLICAS Y DES URBANO	AUXILIAR GENERAL BA	1	75	\$7,539.00	\$15,523.20
SECRETARIA DE OBRAS PUBLICAS Y DES URBANO	AUXILIAR GENERAL BB	13	75	\$7,061.00	\$15,204.98
SECRETARIA DE OBRAS PUBLICAS Y DES URBANO	AUXILIAR GENERAL BC	11	75	\$6,776.00	\$13,860.00
SECRETARIA DE OBRAS PUBLICAS Y DES URBANO	AUXILIAR GENERAL BE	83	75	\$5,229.00	\$12,000.00
SECRETARIA DE OBRAS PUBLICAS Y DES URBANO	AUXILIAR GENERAL BF	1	75	\$5,070.00	\$12,467.50
SECRETARIA DE OBRAS PUBLICAS Y DES URBANO	AUXILIAR GENERAL C	1	75	\$12,810.00	\$31,500.00
SECRETARIA DE OBRAS PUBLICAS Y DES URBANO	AUXILIAR GENERAL D	1	75	\$12,568.00	\$30,905.00
SECRETARIA DE OBRAS PUBLICAS Y DES URBANO	AUXILIAR GENERAL E	1	75	\$11,309.00	\$27,810.00
SECRETARIA DE OBRAS PUBLICAS Y DES URBANO	AUXILIAR GENERAL F	1	75	\$12,528.00	\$27,055.23
SECRETARIA DE OBRAS PUBLICAS Y DES URBANO	AUXILIAR GENERAL G	2	75	\$10,675.00	\$26,950.00
SECRETARIA DE OBRAS PUBLICAS Y DES URBANO	AUXILIAR GENERAL H	1	75	\$12,955.00	\$26,536.77
SECRETARIA DE OBRAS PUBLICAS Y DES URBANO	AUXILIAR GENERAL I	1	75	\$12,527.00	\$26,274.97
SECRETARIA DE OBRAS PUBLICAS Y DES URBANO	AUXILIAR GENERAL J	1	75	\$12,481.00	\$26,162.08
SECRETARIA DE OBRAS PUBLICAS Y DES URBANO	AUXILIAR GENERAL L	2	75	\$11,864.00	\$25,440.80
SECRETARIA DE OBRAS PUBLICAS Y DES URBANO	AUXILIAR GENERAL M	1	75	\$9,829.00	\$24,170.00

meklatou z.

ÁREA DE ADSCRIPCIÓN	CARGO/ PUESTO / PLAZA	NÚMERO DE PLAZAS	NÚMERO DE DÍAS DE AGUINALDO	REMUNERACIÓN TOTAL MENSUAL DE LA PLAZA	IMPORTE TOTAL DEL AGUINALDO DE LA PLAZA
SECRETARIA DE OBRAS PUBLICAS Y DES URBANO	AUXILIAR GENERAL N	1	75	\$9,597.00	\$23,600.00
SECRETARIA DE OBRAS PUBLICAS Y DES URBANO	AUXILIAR GENERAL P	1	75	\$9,572.00	\$23,282.50
SECRETARIA DE OBRAS PUBLICAS Y DES URBANO	AUXILIAR GENERAL Q	19	75	\$9,556.00	\$23,903.37
SECRETARIA DE OBRAS PUBLICAS Y DES URBANO	AUXILIAR GENERAL R	1	75	\$9,176.00	\$22,565.00
SECRETARIA DE OBRAS PUBLICAS Y DES URBANO	AUXILIAR GENERAL S	1	75	\$11,742.00	\$22,812.53
SECRETARIA DE OBRAS PUBLICAS Y DES URBANO	AUXILIAR GENERAL T	2	75	\$10,997.00	\$22,555.87
SECRETARIA DE OBRAS PUBLICAS Y DES URBANO	AUXILIAR GENERAL U	5	75	\$8,861.00	\$21,790.00
SECRETARIA DE OBRAS PUBLICAS Y DES URBANO	AUXILIAR GENERAL V	1	75	\$10,268.00	\$21,565.13
SECRETARIA DE OBRAS PUBLICAS Y DES URBANO	AUXILIAR GENERAL W	3	75	\$8,524.00	\$21,526.63
SECRETARIA DE OBRAS PUBLICAS Y DES URBANO	AUXILIAR GENERAL X	4	75	\$8,388.00	\$20,797.70
SECRETARIA DE OBRAS PUBLICAS Y DES URBANO	AUXILIAR GENERAL Y	2	75	\$8,039.00	\$20,292.07
SECRETARIA DE OBRAS PUBLICAS Y DES URBANO	AUXILIAR GENERAL Z	27	75	\$9,741.00	\$20,284.37
SECRETARIA DE OBRAS PUBLICAS Y DES URBANO	AUXILIAR JURIDICO K	1	75	\$6,289.00	\$15,465.00
SECRETARIA DE OBRAS PUBLICAS Y DES URBANO	AUXILIAR TÉCNICO	1	75	\$17,283.00	\$42,500.00
SECRETARIA DE OBRAS PUBLICAS Y DES URBANO	AUXILIAR TÉCNICO E	1	75	\$15,749.00	\$35,656.13
SECRETARIA DE OBRAS PUBLICAS Y DES URBANO	AUXILIAR TÉCNICO F	1	75	\$13,863.00	\$34,090.00
SECRETARIA DE OBRAS PUBLICAS Y DES URBANO	AUXILIAR TÉCNICO G	1	75	\$13,719.00	\$29,170.17
SECRETARIA DE OBRAS PUBLICAS Y DES URBANO	AUXILIAR TÉCNICO I	1	75	\$9,048.00	\$22,250.00
SECRETARIA DE OBRAS PUBLICAS Y DES URBANO	AUXILIAR TÉCNICO J	1	75	\$8,861.00	\$21,790.00
SECRETARIA DE OBRAS PUBLICAS Y DES URBANO	AUXILIAR TOPOGRAFO	1	75	\$10,167.00	\$25,000.00
SECRETARIA DE OBRAS PUBLICAS Y DES URBANO	CHOFER B	1	75	\$11,309.00	\$27,810.00

HESSIE
TECNICIA
DANIELA

ÁREA DE ADSCRIPCIÓN	CARGO/ PUESTO / PLAZA	NÚMERO DE PLAZAS	NÚMERO DE DÍAS DE AGUINALDO	REMUNERACIÓN TOTAL MENSUAL DE LA PLAZA	IMPORTE TOTAL DEL AGUINALDO DE LA PLAZA
SECRETARIA DE OBRAS PUBLICAS Y DES URBANO	CHOFER E	1	75	\$6,322.00	\$15,545.00
SECRETARIA DE OBRAS PUBLICAS Y DES URBANO	COORDINADOR DE CONTABLE	1	75	\$20,333.00	\$50,000.00
SECRETARIA DE OBRAS PUBLICAS Y DES URBANO	COORDINADOR DE INSPECCIÓN	1	75	\$15,250.00	\$37,500.00
SECRETARIA DE OBRAS PUBLICAS Y DES URBANO	COORDINADOR DE LICENCIAS DE USO DE SUELO	1	75	\$20,333.00	\$50,000.00
SECRETARIA DE OBRAS PUBLICAS Y DES URBANO	COORDINADOR DE MOVILIDAD Y ORDENAMIENTO URBANO	1	75	\$15,250.00	\$37,500.00
SECRETARIA DE OBRAS PUBLICAS Y DES URBANO	COORDINADOR DE SUPERVISIÓN	1	75	\$18,300.00	\$45,000.00
SECRETARIA DE OBRAS PUBLICAS Y DES URBANO	COORDINADOR DEL CENTRO METROPOLITANO DE CONTROL CANINO	1	75	\$17,283.00	\$42,500.00
SECRETARIA DE OBRAS PUBLICAS Y DES URBANO	DICTAMINADOR A	1	75	\$11,316.00	\$27,825.00
SECRETARIA DE OBRAS PUBLICAS Y DES URBANO	DIRECTOR DE DESARROLLO URBANO	1	75	\$25,417.00	\$62,500.00
SECRETARIA DE OBRAS PUBLICAS Y DES URBANO	DIRECTOR DE ESTUDIOS Y PROYECTOS	1	75	\$27,450.00	\$67,500.00
SECRETARIA DE OBRAS PUBLICAS Y DES URBANO	DIRECTOR DE FRACCIONAMIENTOS	1	75	\$25,417.00	\$62,500.00
SECRETARIA DE OBRAS PUBLICAS Y DES URBANO	DIRECTOR DE MEDIO AMBIENTE	1	75	\$25,417.00	\$62,500.00
SECRETARIA DE OBRAS PUBLICAS Y DES URBANO	DIRECTOR DE OBRA PÚBLICA	1	75	\$28,076.00	\$69,040.00
SECRETARIA DE OBRAS PUBLICAS Y DES URBANO	DIRECTOR DE SERVICIOS MUNICIPALES	1	75	\$28,467.00	\$70,000.00
SECRETARIA DE OBRAS PUBLICAS Y DES URBANO	ELECTRICISTA A	1	75	\$29,456.00	\$46,798.03
SECRETARIA DE OBRAS PUBLICAS Y DES URBANO	ELECTRICISTA B	1	75	\$15,755.00	\$33,338.43
SECRETARIA DE OBRAS PUBLICAS Y DES URBANO	ELECTRICISTA C	1	75	\$14,980.00	\$36,835.00
SECRETARIA DE OBRAS PUBLICAS Y DES URBANO	ELECTRICISTA D	2	75	\$12,538.00	\$26,300.63
SECRETARIA DE OBRAS PUBLICAS Y DES URBANO	ELECTRICISTA F	1	75	\$8,861.00	\$21,790.00
SECRETARIA DE OBRAS PUBLICAS Y DES URBANO	ELECTRICISTA G	1	75	\$9,683.00	\$20,920.90
SECRETARIA DE OBRAS PUBLICAS Y DES URBANO	ELECTRICISTA H	1	75	\$7,938.00	\$19,520.00

ÁREA DE ADSCRIPCIÓN	CARGO/ PUESTO / PLAZA	NÚMERO DE PLAZAS	NÚMERO DE DÍAS DE AGUINALDO	REMUNERACIÓN TOTAL MENSUAL DE LA PLAZA	IMPORTE TOTAL DEL AGUINALDO DE LA PLAZA
SECRETARIA DE OBRAS PUBLICAS Y DES URBANO	ELECTRICISTA I	1	75	\$8,511.00	\$18,074.47
SECRETARIA DE OBRAS PUBLICAS Y DES URBANO	ENCARGADO DE CENTRO COMUNITARIO	1	75	\$5,656.00	\$13,907.50
SECRETARIA DE OBRAS PUBLICAS Y DES URBANO	ENCARGADO DE PLANEACION DE PROYECTO	1	75	\$17,313.00	\$37,899.40
SECRETARIA DE OBRAS PUBLICAS Y DES URBANO	ENCARGADO DE DE MAQUINARIA Y ACARREOS	1	75	\$14,846.00	\$32,683.93
SECRETARIA DE OBRAS PUBLICAS Y DES URBANO	INSPECTOR DE USO DE SUELO A	1	75	\$18,178.00	\$40,001.50
SECRETARIA DE OBRAS PUBLICAS Y DES URBANO	INSPECTOR DE USO DE SUELO C	2	75	\$12,757.00	\$24,883.83
SECRETARIA DE OBRAS PUBLICAS Y DES URBANO	INSPECTOR OBRAS PUB. A	1	75	\$13,714.00	\$29,157.33
SECRETARIA DE OBRAS PUBLICAS Y DES URBANO	INSPECTOR OBRAS PUB. B	1	75	\$15,429.00	\$28,952.00
SECRETARIA DE OBRAS PUBLICAS Y DES URBANO	INSPECTOR OBRAS PUB. C	1	75	\$13,532.00	\$28,715.87
SECRETARIA DE OBRAS PUBLICAS Y DES URBANO	INSPECTOR OBRAS PUB. D	1	75	\$10,980.00	\$27,000.00
SECRETARIA DE OBRAS PUBLICAS Y DES URBANO	INSPECTOR OBRAS PUB. E	1	75	\$10,748.00	\$22,730.40
SECRETARIA DE OBRAS PUBLICAS Y DES URBANO	INSPECTOR OBRAS PUB. F	1	75	\$8,998.00	\$22,125.00
SECRETARIA DE OBRAS PUBLICAS Y DES URBANO	INSPECTOR OBRAS PUB. G	1	75	\$8,499.00	\$20,900.00
SECRETARIA DE OBRAS PUBLICAS Y DES URBANO	INTENDENTE A	2	75	\$8,842.00	\$19,655.53
SECRETARIA DE OBRAS PUBLICAS Y DES URBANO	INTENDENTE B	1	75	\$8,943.00	\$19,124.23
SECRETARIA DE OBRAS PUBLICAS Y DES URBANO	INTENDENTE C	1	75	\$8,782.00	\$18,731.53
SECRETARIA DE OBRAS PUBLICAS Y DES URBANO	INTENDENTE D	1	75	\$8,940.00	\$18,338.83
SECRETARIA DE OBRAS PUBLICAS Y DES URBANO	INTENDENTE E	1	75	\$8,893.00	\$18,225.90
SECRETARIA DE OBRAS PUBLICAS Y DES URBANO	INTENDENTE F	1	75	\$7,117.00	\$17,500.00
SECRETARIA DE OBRAS PUBLICAS Y DES URBANO	INTENDENTE G	1	75	\$8,451.00	\$17,928.17
SECRETARIA DE OBRAS PUBLICAS Y DES URBANO	INTENDENTE H	2	75	\$8,343.00	\$17,466.17

meklatowz

ÁREA DE ADSCRIPCIÓN	CARGO/ PUESTO / PLAZA	NÚMERO DE PLAZAS	NÚMERO DE DÍAS DE AGUINALDO	REMUNERACIÓN TOTAL MENSUAL DE LA PLAZA	IMPORTE TOTAL DEL AGUINALDO DE LA PLAZA
SECRETARIA DE OBRAS PUBLICAS Y DES URBANO	INTENDENTE I	5	75	\$5,238.00	\$15,540.00
SECRETARIA DE OBRAS PUBLICAS Y DES URBANO	INTENDENTE J	3	75	\$7,727.00	\$16,634.57
SECRETARIA DE OBRAS PUBLICAS Y DES URBANO	INTENDENTE K	4	75	\$6,776.00	\$14,555.57
SECRETARIA DE OBRAS PUBLICAS Y DES URBANO	INTENDENTE L	14	75	\$5,229.00	\$12,000.00
SECRETARIA DE OBRAS PUBLICAS Y DES URBANO	INTENDENTE N	1	75	\$3,486.00	\$8,572.50
SECRETARIA DE OBRAS PUBLICAS Y DES URBANO	JEFE DE ALUMBRADO PÚBLICO	1	75	\$12,200.00	\$30,000.00
SECRETARIA DE OBRAS PUBLICAS Y DES URBANO	JEFE DE ATENCIÓN CIUDADANA	1	75	\$10,071.00	\$24,765.00
SECRETARIA DE OBRAS PUBLICAS Y DES URBANO	JEFE DE CONTROL Y EVALUACIÓN	1	75	\$13,863.00	\$34,090.00
SECRETARIA DE OBRAS PUBLICAS Y DES URBANO	JEFE DE DEPTO. TÉCNICO	1	75	\$15,250.00	\$37,500.00
SECRETARIA DE OBRAS PUBLICAS Y DES URBANO	JEFE DE INTENDENCIA	1	75	\$9,252.00	\$22,750.00
SECRETARIA DE OBRAS PUBLICAS Y DES URBANO	JEFE DE MANTENIMIENTO Y REHABILITACION DE ESPACIOS PUBLICOS	1	75	\$13,178.00	\$32,405.00
SECRETARIA DE OBRAS PUBLICAS Y DES URBANO	JEFE DE MAQUINARIA Y BACHEO	1	75	\$11,824.00	\$29,075.00
SECRETARIA DE OBRAS PUBLICAS Y DES URBANO	JEFE DE RECOLECCIÓN DE RESIDUOS SOLIDOS	1	75	\$10,167.00	\$25,000.00
SECRETARIA DE OBRAS PUBLICAS Y DES URBANO	JEFE DE SERVICIOS MUNICIPALES	1	75	\$25,234.00	\$62,050.00
SECRETARIA DE OBRAS PUBLICAS Y DES URBANO	JEFE DE TURNO A	1	75	\$10,165.00	\$24,995.00
SECRETARIA DE OBRAS PUBLICAS Y DES URBANO	JEFE DE TURNO B	1	75	\$10,861.00	\$21,790.00
SECRETARIA DE OBRAS PUBLICAS Y DES URBANO	MECANICO A	1	75	\$12,570.00	\$30,910.00
SECRETARIA DE OBRAS PUBLICAS Y DES URBANO	OPERADOR A	1	75	\$21,572.00	\$46,690.23
SECRETARIA DE OBRAS PUBLICAS Y DES URBANO	OPERADOR C	1	75	\$16,758.00	\$41,207.50
SECRETARIA DE OBRAS PUBLICAS Y DES URBANO	OPERADOR D	1	75	\$13,344.00	\$33,687.50
SECRETARIA DE OBRAS PUBLICAS Y DES URBANO	OPERADOR E	1	75	\$12,202.00	\$30,005.00

melelatoa 3.

AREA DE ADSCRIPCIÓN	CARGO/ PUESTO / PLAZA	NÚMERO DE PLAZAS	NÚMERO DE DÍAS DE AGUINALDO	REMUNERACIÓN TOTAL MENSUAL DE LA PLAZA	IMPORTE TOTAL DEL AGUINALDO DE LA PLAZA
SECRETARIA DE OBRAS PUBLICAS Y DES URBANO	OPERADOR F	1	75	\$8,317.00	\$20,997.90
SECRETARIA DE OBRAS PUBLICAS Y DES URBANO	OPERADOR G	4	75	\$9,741.00	\$20,284.37
SECRETARIA DE OBRAS PUBLICAS Y DES URBANO	OPERADOR H	1	75	\$8,995.00	\$18,472.30
SECRETARIA DE OBRAS PUBLICAS Y DES URBANO	OPERADOR MOTOCONFORMADORA	1	75	\$18,963.00	\$41,130.83
SECRETARIA DE OBRAS PUBLICAS Y DES URBANO	PROYECTISTA A	1	75	\$17,745.00	\$43,635.00
SECRETARIA DE OBRAS PUBLICAS Y DES URBANO	PROYECTISTA B	1	75	\$13,863.00	\$34,090.00
SECRETARIA DE OBRAS PUBLICAS Y DES URBANO	PROYECTISTA C	1	75	\$10,675.00	\$26,250.00
SECRETARIA DE OBRAS PUBLICAS Y DES URBANO	PROYECTISTA D	2	75	\$10,167.00	\$25,000.00
SECRETARIA DE OBRAS PUBLICAS Y DES URBANO	PROYECTISTA E	2	75	\$9,953.00	\$25,184.13
SECRETARIA DE OBRAS PUBLICAS Y DES URBANO	PROYECTISTA I	1	75	\$10,040.00	\$21,788.43
SECRETARIA DE OBRAS PUBLICAS Y DES URBANO	PROYECTISTA J	1	75	\$8,076.00	\$19,860.00
SECRETARIA DE OBRAS PUBLICAS Y DES URBANO	SECRETARIA C	1	75	\$15,259.00	\$32,134.67
SECRETARIA DE OBRAS PUBLICAS Y DES URBANO	SECRETARIA A	1	75	\$13,719.00	\$38,279.01
SECRETARIA DE OBRAS PUBLICAS Y DES URBANO	SECRETARIA L	1	75	\$11,468.00	\$25,256.00
SECRETARIA DE OBRAS PUBLICAS Y DES URBANO	SECRETARIA N	1	75	\$11,551.00	\$23,903.37
SECRETARIA DE OBRAS PUBLICAS Y DES URBANO	SECRETARIA Q	1	75	\$5,871.00	\$14,437.50
SECRETARIA DE OBRAS PUBLICAS Y DES URBANO	SECRETARIO DE OBRAS PUBLICAS Y DESARRO URBANO	1	75	\$42,700.00	\$105,000.00
SECRETARIA DE OBRAS PUBLICAS Y DES URBANO	SUBSECRETARIO DE OBRAS PÚBLICAS Y DESARROLLO URBANO	1	75	\$32,533.00	\$80,000.00
SECRETARIA DE OBRAS PUBLICAS Y DES URBANO	SUPERVISOR DE OBRA A	1	75	\$18,537.00	\$46,798.03
SECRETARIA DE OBRAS PUBLICAS Y DES URBANO	SUPERVISOR DE OBRA B	2	75	\$13,093.00	\$33,053.53
SECRETARIA DE OBRAS PUBLICAS Y DES URBANO	SUPERVISOR DE OBRA C	3	75	\$12,572.00	\$30,915.00

AREA DE ADSCRIPCIÓN	CARGO/ PUESTO / PLAZA	NÚMERO DE PLAZAS	NÚMERO DE DÍAS DE AGUINALDO	REMUNERACIÓN TOTAL MENSUAL DE LA PLAZA	IMPORTE TOTAL DEL AGUINALDO DE LA PLAZA
SECRETARIA DE OBRAS PUBLICAS Y DES URBANO	SUPERVISOR DE OBRA D	3	75	\$11,316.00	\$27,825.00
SECRETARIA DE OBRAS PUBLICAS Y DES URBANO	SUPERVISOR DE OBRA E	2	75	\$8,861.00	\$21,790.00
SECRETARIA DE OBRAS PUBLICAS Y DES URBANO	SUPERVISOR DE OBRA F	1	75	\$7,778.00	\$19,125.00
SECRETARIA DE OBRAS PUBLICAS Y DES URBANO	SUPERVISOR DE OBRA H	1	75	\$5,229.00	\$12,000.00
SECRETARIA DE OBRAS PUBLICAS Y DES URBANO	TOPOGRAFO	1	75	\$11,316.00	\$27,825.00
SECRETARIA DE OBRAS PUBLICAS Y DES URBANO	VELADOR B	1	75	\$6,332.00	\$15,545.00
SECRETARIA DE OBRAS PUBLICAS Y DES URBANO	VELADOR C	1	75	\$5,083.00	\$12,500.00
SECRETARIA DE OBRAS PUBLICAS Y DES URBANO	VIGILANTE A	1	75	\$8,861.00	\$21,790.00
SECRETARIA DE OBRAS PUBLICAS Y DES URBANO	VIGILANTE B	1	75	\$8,503.00	\$20,910.00
SECRETARIA DE OBRAS PUBLICAS Y DES URBANO	VIGILANTE C	1	75	\$7,497.00	\$18,435.00
SECRETARIA DE OBRAS PUBLICAS Y DES URBANO	VIGILANTE D	15	75	\$6,771.00	\$15,540.00
SECRETARIA DE OBRAS PUBLICAS Y DES URBANO	VIGILANTE E	1	75	\$6,100.00	\$15,000.00
SECRETARIA DESARROLLO HUMANO Y SOCIAL	ADMINISTRADR DE CENTROS DE C	1	75	\$6,771.00	\$15,540.00
SECRETARIA DESARROLLO HUMANO Y SOCIAL	ADMINISTRADOR DE CDC A	1	75	\$16,215.00	\$36,788.03
SECRETARIA DESARROLLO HUMANO Y SOCIAL	ADMINISTRADOR DE CDC B	3	75	\$9,777.00	\$24,040.00
SECRETARIA DESARROLLO HUMANO Y SOCIAL	ADMINISTRADOR DE CDC C	1	75	\$8,882.00	\$20,365.00
SECRETARIA DESARROLLO HUMANO Y SOCIAL	ADMINISTRADOR DE CDC D	4	75	\$7,778.00	\$19,125.00
SECRETARIA DESARROLLO HUMANO Y SOCIAL	ADMINISTRADOR DE CDC E	1	75	\$7,499.00	\$18,440.00
SECRETARIA DESARROLLO HUMANO Y SOCIAL	ADMINISTRADOR DE CDC F	1	75	\$7,721.00	\$17,510.00
SECRETARIA DESARROLLO HUMANO Y SOCIAL	ADMINISTRADOR DE CDC G	8	75	\$6,322.00	\$15,545.00
SECRETARIA DESARROLLO HUMANO Y SOCIAL	AUXILIAR ADMINISTRATIVO	3	75	\$4,067.00	\$14,991.90

[Handwritten signature]

[Handwritten signature]
 JESSIE
 DEONACE
 JAVIERA

[Handwritten signature]

ÁREA DE ADSCRIPCIÓN	CARGO/ PUESTO / PLAZA	NÚMERO DE PLAZAS	NÚMERO DE DÍAS DE AGUINALDO	REMUNERACIÓN TOTAL MENSUAL DE LA PLAZA	IMPORTE TOTAL DEL AGUINALDO DE LA PLAZA
SECRETARIA DESARROLLO HUMANO Y SOCIAL	AUXILIAR ADMINISTRATIVO AC	2	75	\$10,929.00	\$26,875.00
SECRETARIA DESARROLLO HUMANO Y SOCIAL	AUXILIAR ADMINISTRATIVO AH	1	75	\$10,167.00	\$25,000.00
SECRETARIA DESARROLLO HUMANO Y SOCIAL	AUXILIAR ADMINISTRATIVO AM	1	75	\$9,852.00	\$24,225.00
SECRETARIA DESARROLLO HUMANO Y SOCIAL	AUXILIAR ADMINISTRATIVO AJ	3	75	\$9,556.00	\$24,111.27
SECRETARIA DESARROLLO HUMANO Y SOCIAL	AUXILIAR ADMINISTRATIVO AN	4	75	\$9,658.00	\$23,750.00
SECRETARIA DESARROLLO HUMANO Y SOCIAL	AUXILIAR ADMINISTRATIVO AR	4	75	\$8,924.00	\$22,095.00
SECRETARIA DESARROLLO HUMANO Y SOCIAL	AUXILIAR ADMINISTRATIVO AT	1	75	\$8,768.00	\$21,560.00
SECRETARIA DESARROLLO HUMANO Y SOCIAL	AUXILIAR ADMINISTRATIVO AW	1	75	\$8,133.00	\$20,000.00
SECRETARIA DESARROLLO HUMANO Y SOCIAL	AUXILIAR ADMINISTRATIVO AX	1	75	\$7,938.00	\$19,520.00
SECRETARIA DESARROLLO HUMANO Y SOCIAL	AUXILIAR ADMINISTRATIVO AY	9	75	\$7,786.00	\$19,145.00
SECRETARIA DESARROLLO HUMANO Y SOCIAL	AUXILIAR ADMINISTRATIVO AZ	1	75	\$8,726.00	\$18,595.50
SECRETARIA DESARROLLO HUMANO Y SOCIAL	AUXILIAR ADMINISTRATIVO BC	13	75	\$6,771.00	\$16,650.00
SECRETARIA DESARROLLO HUMANO Y SOCIAL	AUXILIAR ADMINISTRATIVO BD	1	75	\$7,727.00	\$16,170.00
SECRETARIA DESARROLLO HUMANO Y SOCIAL	AUXILIAR ADMINISTRATIVO BE	1	75	\$6,336.00	\$15,580.00
SECRETARIA DESARROLLO HUMANO Y SOCIAL	AUXILIAR ADMINISTRATIVO BF	2	75	\$6,283.00	\$15,450.00
SECRETARIA DESARROLLO HUMANO Y SOCIAL	AUXILIAR ADMINISTRATIVO BH	3	75	\$5,229.00	\$12,000.00
SECRETARIA DESARROLLO HUMANO Y SOCIAL	AUXILIAR ADMINISTRATIVO BJ	1	75	\$4,880.00	\$12,000.00
SECRETARIA DESARROLLO HUMANO Y SOCIAL	AUXILIAR ADMINISTRATIVO BM	1	75	\$2,440.00	\$6,000.00
SECRETARIA DESARROLLO HUMANO Y SOCIAL	AUXILIAR ADMINISTRATIVO K	1	75	\$16,272.00	\$35,371.23
SECRETARIA DESARROLLO HUMANO Y SOCIAL	AUXILIAR ADMINISTRATIVO O	1	75	\$12,571.00	\$30,912.50
SECRETARIA DESARROLLO HUMANO Y SOCIAL	AUXILIAR ADMINISTRATIVO R	1	75	\$12,200.00	\$30,000.00

A large handwritten signature is on the left. In the center, there is a stamp that reads "DIESSIE" and "BONAVICCE" with a date "15/05/2010". To the right, there is another signature and the text "medelator 3".

ÁREA DE ADSCRIPCIÓN	CARGO/ PUESTO / PLAZA	NÚMERO DE PLAZAS	NÚMERO DE DÍAS DE AGUINALDO	REMUNERACIÓN TOTAL MENSUAL DE LA PLAZA	IMPORTE TOTAL DEL AGUINALDO DE LA PLAZA
SECRETARIA DESARROLLO HUMANO Y SOCIAL	AUXILIAR ADMINISTRATIVO V	1	75	\$11,531.00	\$28,355.00
SECRETARIA DESARROLLO HUMANO Y SOCIAL	AUXILIAR ADMINISTRATIVO Z	2	75	\$11,311.00	\$27,825.00
SECRETARIA DESARROLLO HUMANO Y SOCIAL	AUXILIAR DE BIBLIOTECA A	1	75	\$12,548.00	\$30,855.00
SECRETARIA DESARROLLO HUMANO Y SOCIAL	AUXILIAR DE BIBLIOTECA B	1	75	\$12,200.00	\$30,000.00
SECRETARIA DESARROLLO HUMANO Y SOCIAL	AUXILIAR DE BIBLIOTECA D	1	75	\$13,201.00	\$28,690.20
SECRETARIA DESARROLLO HUMANO Y SOCIAL	AUXILIAR DE BIBLIOTECA E	2	75	\$10,676.00	\$27,455.63
SECRETARIA DESARROLLO HUMANO Y SOCIAL	AUXILIAR DE BIBLIOTECA F	1	75	\$11,665.00	\$24,958.27
SECRETARIA DESARROLLO HUMANO Y SOCIAL	AUXILIAR DE BIBLIOTECA G	1	75	\$10,834.00	\$23,716.00
SECRETARIA DESARROLLO HUMANO Y SOCIAL	AUXILIAR DE BIBLIOTECA I	1	75	\$8,861.00	\$21,790.00
SECRETARIA DESARROLLO HUMANO Y SOCIAL	AUXILIAR DE BIBLIOTECA J	2	75	\$7,210.00	\$20,266.40
SECRETARIA DESARROLLO HUMANO Y SOCIAL	AUXILIAR DE BIBLIOTECA K	1	75	\$11,703.00	\$19,124.23
SECRETARIA DESARROLLO HUMANO Y SOCIAL	AUXILIAR DE BIBLIOTECA L	1	75	\$8,575.00	\$18,231.03
SECRETARIA DESARROLLO HUMANO Y SOCIAL	AUXILIAR DE BIBLIOTECA M	3	75	\$7,117.00	\$17,500.00
SECRETARIA DESARROLLO HUMANO Y SOCIAL	AUXILIAR DE BIBLIOTECA N	5	75	\$6,771.00	\$17,196.67
SECRETARIA DESARROLLO HUMANO Y SOCIAL	AUXILIAR DE BIBLIOTECA P	2	75	\$6,680.00	\$16,425.00
SECRETARIA DESARROLLO HUMANO Y SOCIAL	AUXILIAR DE BIBLIOTECA Q	3	75	\$6,322.00	\$15,545.00
SECRETARIA DESARROLLO HUMANO Y SOCIAL	AUXILIAR DE BIBLIOTECA R	1	75	\$5,083.00	\$12,500.00
SECRETARIA DESARROLLO HUMANO Y SOCIAL	AUXILIAR DE BIBLIOTECA S	1	75	\$4,473.00	\$11,000.00
SECRETARIA DESARROLLO HUMANO Y SOCIAL	AUXILIAR GENERAL BE	2	75	\$5,229.00	\$12,000.00
SECRETARIA DESARROLLO HUMANO Y SOCIAL	AUXILIAR JURIDICO G	1	75	\$11,309.00	\$27,810.00
SECRETARIA DESARROLLO HUMANO Y SOCIAL	COORDINADOR DESARROLLO SOCIAL	1	75	\$12,200.00	\$30,000.00

melatorz.

ÁREA DE ADSCRIPCIÓN	CARGO/ PUESTO / PLAZA	NÚMERO DE PLAZAS	NÚMERO DE DÍAS DE AGUINALDO	REMUNERACIÓN TOTAL MENSUAL DE LA PLAZA	IMPORTE TOTAL DEL AGUINALDO DE LA PLAZA
SECRETARIA DESARROLLO HUMANO Y SOCIAL	COORDINADOR DE BIBLIOTECAS	1	75	\$15,250.00	\$37,500.00
SECRETARIA DESARROLLO HUMANO Y SOCIAL	COORDINADOR DE CULTURA	1	75	\$13,217.00	\$32,500.00
SECRETARIA DESARROLLO HUMANO Y SOCIAL	COORDINADOR DE EDUCACIÓN	1	75	\$15,250.00	\$37,500.00
SECRETARIA DESARROLLO HUMANO Y SOCIAL	COORDINADOR DE PROGRAMAS SOCIALES	1	75	\$15,250.00	\$37,500.00
SECRETARIA DESARROLLO HUMANO Y SOCIAL	COORDINADOR TÉCNICO ADMINISTRATIVO	1	75	\$15,250.00	\$37,500.00
SECRETARIA DESARROLLO HUMANO Y SOCIAL	DIRECTOR ARTE Y CULTURA	1	75	\$22,367.00	\$55,000.00
SECRETARIA DESARROLLO HUMANO Y SOCIAL	DOCENTE A	1	75	\$6,936.00	\$14,001.17
SECRETARIA DESARROLLO HUMANO Y SOCIAL	ENCARGADO DE TELEAULA	1	75	\$5,229.00	\$12,000.00
SECRETARIA DESARROLLO HUMANO Y SOCIAL	INSTRUCTOR A	1	75	\$10,167.00	\$25,000.00
SECRETARIA DESARROLLO HUMANO Y SOCIAL	INSTRUCTOR B	1	75	\$10,435.00	\$25,345.83
SECRETARIA DESARROLLO HUMANO Y SOCIAL	INSTRUCTOR C	1	75	\$10,856.00	\$23,769.90
SECRETARIA DESARROLLO HUMANO Y SOCIAL	INSTRUCTOR D	2	75	\$8,918.00	\$21,930.00
SECRETARIA DESARROLLO HUMANO Y SOCIAL	INSTRUCTOR E	2	75	\$10,631.00	\$22,445.50
SECRETARIA DESARROLLO HUMANO Y SOCIAL	INSTRUCTOR G	1	75	\$6,843.00	\$16,950.00
SECRETARIA DESARROLLO HUMANO Y SOCIAL	INSTRUCTOR H	3	75	\$6,771.00	\$15,540.00
SECRETARIA DESARROLLO HUMANO Y SOCIAL	INSTRUCTOR I	1	75	\$6,319.00	\$15,537.50
SECRETARIA DESARROLLO HUMANO Y SOCIAL	INSTRUCTOR J	3	75	\$5,229.00	\$12,000.00
SECRETARIA DESARROLLO HUMANO Y SOCIAL	INSTRUCTOR K	1	75	\$3,486.00	\$8,572.50
SECRETARIA DESARROLLO HUMANO Y SOCIAL	SECRETARIA M	1	75	\$11,398.00	\$24,308.90
SECRETARIA DESARROLLO HUMANO Y SOCIAL	SECRETARIA O	1	75	\$8,985.00	\$22,095.00
SECRETARIA DESARROLLO HUMANO Y SOCIAL	SECRETARIO DESARROLLO HUMANO Y SOCIAL	1	75	\$30,500.00	\$75,000.00

mdelatoroz

ÁREA DE ADSCRIPCIÓN	CARGO/ PUESTO / PLAZA	NÚMERO DE PLAZAS	NÚMERO DE DÍAS DE AGUINALDO	REMUNERACIÓN TOTAL MENSUAL DE LA PLAZA	IMPORTE TOTAL DE AGUINALDO DE LA PLAZA
SECRETARIA DESARROLLO HUMANO Y SOCIAL	TITULAR DE LA INSTANCIA MUNICIPAL DE LA CULTURA FÍSICA Y DEPORTE	1	75	\$16,663.00	\$40,975.
SECRETARIA DESARROLLO HUMANO Y SOCIAL	TITULAR DE LA INSTANCIA MUNICIPAL DE LA JUVENTUD	1	75	\$16,663.00	\$40,975.
SECRETARIA DESARROLLO HUMANO Y SOCIAL	TITULAR DE LA INSTANCIA MUNICIPAL DE LAS MUJERES	1	75	\$25,417.00	\$62,500.00
SECRETARIA DESARROLLO HUMANO Y SOCIAL	VELADOR A	1	75	\$6,870.00	\$16,892.50
SECRETARIA DE DESARROLLO ECONOMICO	AUXILIAR ADMINISTRATIVO AI	1	75	\$10,071.00	\$24,765.00
SECRETARIA DE DESARROLLO ECONOMICO	AUXILIAR ADMINISTRATIVO AL	1	75	\$9,415.00	\$23,152.50
SECRETARIA DE DESARROLLO ECONOMICO	AUXILIAR ADMINISTRATIVO AO	1	75	\$10,856.00	\$23,769.90
SECRETARIA DE DESARROLLO ECONOMICO	AUXILIAR ADMINISTRATIVO BC	2	75	\$6,771.00	\$15,540.00
SECRETARIA DE DESARROLLO ECONOMICO	AUXILIAR ADMINISTRATIVO M	1	75	\$13,863.00	\$34,090.00
SECRETARIA DE DESARROLLO ECONOMICO	AUXILIAR TÉCNICO B	1	75	\$19,418.00	\$44,567.60
SECRETARIA DE DESARROLLO ECONOMICO	COORDINADOR DE FOMENTO AGROPECUARIO	1	75	\$16,663.00	\$40,975.00
SECRETARIA DE DESARROLLO ECONOMICO	COORDINADOR DE PROYECTOS ESTRATÉGICOS	1	75	\$16,663.00	\$40,975.00
SECRETARIA DE DESARROLLO ECONOMICO	DIRECTOR DE PROYECTOS ESTRATÉGICOS	1	75	\$20,333.00	\$50,000.00
SECRETARIA DE DESARROLLO ECONOMICO	DIRECTOR DE TURISMO	1	75	\$25,417.00	\$62,500.00
SECRETARIA DE DESARROLLO ECONOMICO	SECRETARIO DE DESARROLLO ECONÓMICO	1	75	\$32,940.00	\$81,000.00
CONTRALORIA MUNICIPAL	AUXILIAR ADMINISTRATIVO AG	1	75	\$10,292.00	\$25,307.50
CONTRALORIA MUNICIPAL	AUXILIAR ADMINISTRATIVO AZ	1	75	\$7,699.00	\$19,460.47
CONTRALORIA MUNICIPAL	AUXILIAR ADMINISTRATIVO BB	1	75	\$6,854.00	\$16,855.00
CONTRALORIA MUNICIPAL	AUXILIAR ADMINISTRATIVO M	2	75	\$15,799.00	\$34,999.07
CONTRALORIA MUNICIPAL	AUXILIAR ADMINISTRATIVO N	1	75	\$15,069.00	\$33,225.50
CONTRALORIA MUNICIPAL	AUXILIAR ADMINISTRATIVO V	1	75	\$15,492.00	\$28,260.00

ÁREA DE ADSCRIPCIÓN	CARGO/ PUESTO / PLAZA	NÚMERO DE PLAZAS	NÚMERO DE DÍAS DE AGUINALDO	REMUNERACIÓN TOTAL MENSUAL DE LA PLAZA	IMPORTE TOTAL DEL AGUINALDO DE LA PLAZA
CONTRALORIA MUNICIPAL	AUXILIAR ADMINISTRATIVO Z	2	75	\$11,309.00	\$27,825.00
CONTRALORIA MUNICIPAL	AUXILIAR JURIDICO E	1	75	\$11,513.00	\$28,310.00
CONTRALORIA MUNICIPAL	AUXILIAR JURIDICO G	1	75	\$11,309.00	\$27,810.00
CONTRALORIA MUNICIPAL	AUXILIAR JURIDICO H	2	75	\$10,167.00	\$25,000.00
CONTRALORIA MUNICIPAL	AUXILIAR JURIDICO J	1	75	\$8,876.00	\$21,825.00
CONTRALORIA MUNICIPAL	AUXILIAR TÉCNICO L	1	75	\$8,076.00	\$19,860.00
CONTRALORIA MUNICIPAL	CONTRALOR MUNICIPAL	1	75	\$30,500.00	\$75,000.00
CONTRALORIA MUNICIPAL	COORDINADOR DE AUDITORIA	1	75	\$17,283.00	\$42,500.00
CONTRALORIA MUNICIPAL	COORDINADOR DE CONTROL INTERNO	1	75	\$14,030.00	\$34,500.00
CONTRALORIA MUNICIPAL	COORDINADOR DE RESPONSABILIDAD Y SITUACIÓN PATRIMONIAL	1	75	\$17,250.00	\$42,500.00
CONTRALORIA MUNICIPAL	COORDINADOR DE SISTEMA ANTICORRUPCIÓN	1	75	\$20,333.00	\$50,000.00
H. ASAMBLEA MUNICIPAL	REGIDOR	19	75	\$44,246.00	\$110,615.00
H. ASAMBLEA MUNICIPAL	SINDICO PROCURADOR HACENDARIO	1	75	\$53,246.00	\$133,115.00
H. ASAMBLEA MUNICIPAL	SINDICO PROCURADOR JURIDICO	1	75	\$53,246.00	\$133,115.00
OFICIALIA MAYOR	OFICIAL MAYOR	1	75	\$25,417.00	\$62,500.00
OFICIALIA MAYOR	AUXILIAR ADMINISTRATIVO Z	1	75	\$11,316.00	\$27,825.00
SECRETARIA DE SEGURIDAD PUBLICA TRANSITO Y VIALIDAD	ADMINISTRATIVO SSPYTM B	1	75	\$12,625.00	\$26,513.67
SECRETARIA DE SEGURIDAD PUBLICA TRANSITO Y VIALIDAD	AUXILIAR ADMINISTRATIVO BC	1	75	\$6,771.00	\$16,650.00
SECRETARIA DE SEGURIDAD PUBLICA TRANSITO Y VIALIDAD	AUXILIAR ADMINISTRATIVO AU	1	75	\$8,394.00	\$20,640.00
SECRETARIA DE SEGURIDAD PUBLICA TRANSITO Y VIALIDAD	AUXILIAR ADMINISTRATIVO AX	1	75	\$7,938.00	\$19,520.00
SECRETARIA DE SEGURIDAD PUBLICA TRANSITO Y VIALIDAD	AUXILIAR ADMINISTRATIVO AH	1	75	\$10,167.00	\$25,000.00

ÁREA DE ADSCRIPCIÓN	CARGO/ PUESTO / PLAZA	NÚMERO DE PLAZAS	NÚMERO DE DÍAS DE AGUINALDO	REMUNERACIÓN TOTAL MENSUAL DE LA PLAZA	IMPORTE TOTAL DEL AGUINALDO DE LA PLAZA
UNIDAD DE PLANEACIÓN Y EVALUACIÓN	TITULAR DE UNIDAD DE PLANEACIÓN Y EVALUACIÓN	1	75	\$20,333.00	\$50,000.00
UNIDAD DE PLANEACIÓN Y EVALUACIÓN	COORDINADOR DE UNIDAD DE PLANEACIÓN	1	75	\$15,250.00	\$37,500.00
UNIDAD DE PLANEACIÓN Y EVALUACIÓN	COORDINADOR DE UNIDAD DE EVALUACIÓN	1	75	\$10,167.00	\$25,000.00
UNIDAD DE PLANEACIÓN Y EVALUACIÓN	AUXILIAR ADMINISTRATIVO AH	1	75	\$10,167.00	\$25,000.00
UNIDAD DE PLANEACIÓN Y EVALUACIÓN	SECRETARIA	1	75	\$8,133.00	\$20,000.00
SISTEMA DIF NOMINA GRAL	AUXILIAR ADMINISTRATIVO AY	1	75	\$7,658.00	\$19,145.00
SISTEMA DIF NOMINA GRAL	AUXILIAR ADMINISTRATIVO AE	1	75	\$12,620.00	\$26,500.83
SISTEMA DIF NOMINA GRAL	AUXILIAR GENERAL E	1	75	\$14,205.00	\$31,128.58
SISTEMA DIF NOMINA GRAL	COCINERA	1	75	\$7,501.00	\$14,843.03
SISTEMA DIF NOMINA GRAL	COCINERA A	1	75	\$8,836.00	\$18,865.00
SISTEMA DIF NOMINA GRAL	COCINERA B	1	75	\$7,795.00	\$16,978.50
SISTEMA DIF NOMINA GRAL	COCINERA C	1	75	\$5,703.00	\$12,504.80
SISTEMA DIF NOMINA GRAL	COCINERA D	1	75	\$5,497.00	\$10,754.33
SISTEMA DIF NOMINA GRAL	COCINERA E	1	75	\$5,397.00	\$10,510.50
SISTEMA DIF NOMINA GRAL	ENCARDO DE COMEDOR DE ESCUELAS	1	75	\$14,777.00	\$31,010.47
SISTEMA DIF NOMINA GRAL	TRABAJADORA SOCIAL A	2	75	\$11,316.00	\$22,555.87
SISTEMA DIF NOMINA GRAL	TRABAJADORA SOCIAL B	1	75	\$9,278.00	\$18,382.47
SECRETARIA DE SEGURIDAD PUBLICA TRANSITO Y VIALIDAD	AUXILIAR ADMINISTRATIVO AD	4	75	\$10,354.00	\$25,460.00
SECRETARIA DE SEGURIDAD PUBLICA TRANSITO Y VIALIDAD	AUXILIAR ADMINISTRATIVO AE	1	75	\$10,867.00	\$26,722.50
SECRETARIA DE SEGURIDAD PUBLICA TRANSITO Y VIALIDAD	AUXILIAR ADMINISTRATIVO AO	1	75	\$9,470.00	\$23,287.50
SECRETARIA DE SEGURIDAD PUBLICA TRANSITO Y VIALIDAD	AUXILIAR ADMINISTRATIVO AP	2	75	\$9,150.00	\$22,500.00

ÁREA DE ADSCRIPCIÓN	CARGO/ PUESTO / PLAZA	NÚMERO DE PLAZAS	NÚMERO DE DÍAS DE AGUINALDO	REMUNERACIÓN TOTAL MENSUAL DE LA PLAZA	IMPORTE TOTAL DEL AGUINALDO DE LA PLAZA
SECRETARIA DE SEGURIDAD PUBLICA TRANSITO Y VIALIDAD	AUXILIAR ADMINISTRATIVO BB	1	75	\$6,893.00	\$16,950.00
SECRETARIA DE SEGURIDAD PUBLICA TRANSITO Y VIALIDAD	AUXILIAR ADMINISTRATIVO M	1	75	\$13,860.00	\$34,082.50
SECRETARIA DE SEGURIDAD PUBLICA TRANSITO Y VIALIDAD	COMISARIO	1	75	\$41,240.00	\$101,410.00
SECRETARIA DE SEGURIDAD PUBLICA TRANSITO Y VIALIDAD	COORDINADOR ADMINISTRATIVO	1	75	\$21,960.00	\$54,000.00
SECRETARIA DE SEGURIDAD PUBLICA TRANSITO Y VIALIDAD	DIRECTOR DE POLICIA PREVENTIVA	1	75	\$21,884.00	\$53,812.50
SECRETARIA DE SEGURIDAD PUBLICA TRANSITO Y VIALIDAD	DIRECTOR DE PREVENCIÓN DEL DELITO	1	75	\$21,884.00	\$53,812.50
SECRETARIA DE SEGURIDAD PUBLICA TRANSITO Y VIALIDAD	DIRECTOR DE TRANSITO Y VIALIDAD	1	75	\$18,300.00	\$45,000.00
SECRETARIA DE SEGURIDAD PUBLICA TRANSITO Y VIALIDAD	DIRECTOR JURIDICO	1	75	\$20,333.00	\$50,000.00
SECRETARIA DE SEGURIDAD PUBLICA TRANSITO Y VIALIDAD	DIRECTOR DE PROTECCION CIVIL	1	75	\$18,300.00	\$45,000.00
SECRETARIA DE SEGURIDAD PUBLICA TRANSITO Y VIALIDAD	JUEZ CONCILIADOR	1	75	\$10,167.00	\$25,000.00
SECRETARIA DE SEGURIDAD PUBLICA TRANSITO Y VIALIDAD	MEDICO LEGISTA	3	75	\$10,167.00	\$25,000.00
SECRETARIA DE SEGURIDAD PUBLICA TRANSITO Y VIALIDAD	OFICIAL PARAMÉDICO A	2	75	\$8,861.00	\$21,790.00
SECRETARIA DE SEGURIDAD PUBLICA TRANSITO Y VIALIDAD	OFICIAL PARAMÉDICO B	1	75	\$7,117.00	\$17,500.00
SECRETARIA DE SEGURIDAD PUBLICA TRANSITO Y VIALIDAD	POLICIA	90	75	\$12,581.00	\$30,937.50
SECRETARIA DE SEGURIDAD PUBLICA TRANSITO Y VIALIDAD	POLICIA PRIMERO	3	75	\$23,472.00	\$57,717.50
SECRETARIA DE SEGURIDAD PUBLICA TRANSITO Y VIALIDAD	POLICIA PRIMERO	9	75	\$18,718.00	\$57,717.50
SECRETARIA DE SEGURIDAD PUBLICA TRANSITO Y VIALIDAD	POLICIA SEGUNDO	27	75	\$15,094.00	\$46,027.50
SECRETARIA DE SEGURIDAD PUBLICA TRANSITO Y VIALIDAD	POLICIA TERCERO JUA	1	75	\$15,996.00	\$39,335.00
SECRETARIA DE SEGURIDAD PUBLICA TRANSITO Y VIALIDAD	POLICIA TERCERO JUR	1	75	\$17,596.00	\$43,270.00
SECRETARIA DE SEGURIDAD PUBLICA TRANSITO Y VIALIDAD	POLICIA UA	4	75	\$13,178.00	\$32,405.00
SECRETARIA DE SEGURIDAD PUBLICA TRANSITO Y VIALIDAD	POLICIA UR	9	75	\$14,497.00	\$35,647.50

medelataez

ASSIC
CORATE
DANIELA

[Handwritten signatures]

ÁREA DE ADSCRIPCIÓN	CARGO/ PUESTO / PLAZA	NÚMERO DE PLAZAS	NÚMERO DE DÍAS DE AGUINALDO	REMUNERACIÓN TOTAL MENSUAL DE LA PLAZA	IMPORTE TOTAL AGUINALDO DE PLAZA
SECRETARIA DE SEGURIDAD PUBLICA TRANSITO Y VIALIDAD	SECRETARIO DE SEGURIDAD PÚBLICA Y TRÁNSITO MUNICIPAL	1	75	\$25,417.00	\$75,000.00
SECRETARIA DE SEGURIDAD PUBLICA TRANSITO Y VIALIDAD	SUBOFICIAL	1	75	\$28,403.00	\$69,807.50
SECRETARIA DE SEGURIDAD PUBLICA TRANSITO Y VIALIDAD	SUPERVISOR A	1	75	\$25,417.00	\$62,500.00
SECRETARIA DE SEGURIDAD PUBLICA TRANSITO Y VIALIDAD	VIGILANTE B	1	75	\$8,133.00	\$20,000.00
TOTAL		1329		\$6,883,054.00	\$16,471,717.50

[Handwritten signature]

[Handwritten signature]

[Handwritten signature]

[Handwritten signature]

[Handwritten signature]

[Handwritten signature]

[Handwritten signature]

[Handwritten signatures]



Actúa Actuarios S.C.
Consultoría Actuarial

REPORTE DE LA VALUACIÓN ACTUARIAL
DEL PLAN DE FINANCIAMIENTO POR
INDEMNIZACIÓN Y PENSION POST MORTEM
BENEFICIOS DE JUBILACIÓN
BENEFICIOS POR INCAPACIDAD MÉDICA
INCREMENTOS EN LA ANTIGÜEDAD PARA EFECTOS DE PENSIONES
PRIMA DE ANTIGÜEDAD

MUNICIPIO MINERAL DE LA REFORMA.

[Handwritten signatures]

[Handwritten signature]

melelatom3. 31 DE DICIEMBRE DE 2018

[Handwritten signature]

[Handwritten signature]

[Handwritten signature]

[Handwritten signatures]
JESSIE
RODRIGUEZ
ANITA



Actúa Actuarios S.C.
Consultoría Actuarial

INDICE

	Página
INTRODUCCION	3
I BASES TECNICAS Y LEGALES	
I.1 Características de los Beneficios.....	6
I.3 Hipótesis Actuariales	7
I.4 Descripción analítica de las Hipótesis Actuariales	8
II RESULTADOS DE LA VALUACIÓN ACTUARIAL	
II.1 Resumen de Resultados.....	11
II.2 Balance Actuarial.....	12
III CONSIDERACIÓN	
III.1 Consideración sobre el Sistema.....	14
IV CERTIFICACION ACTUARIAL	17

ANEXO

- "A" Distribuciones del Personal por Grupos de Edad y Antigüedad
- "B" Formato 8, Ley de Disciplina Financiera

[Handwritten signature]

[Handwritten signature]

[Handwritten signature]

[Handwritten signature]

[Handwritten signature]

[Handwritten signature]

[Handwritten signature]

[Vertical handwritten notes and signatures on the right margin, including 'JESSIE FERRAZ AMEZ' and other illegible signatures]



Actúa Actuarios S.C.
Consultoría Actuarial

INTRODUCCIÓN

El presente documento constituye el reporte de la Valuación Actuarial de los beneficios definidos señalados en las Condiciones Generales de Trabajo del Municipio Mineral de la Reforma.

De acuerdo con el análisis que hemos realizado de las Condiciones Generales de Trabajo, hemos encontrado aplicable a los servidores públicos municipales afiliados al SUTSMMR, los siguientes beneficios que cumplen con la condición que para ser pagados suceda un evento de características aleatorias; es decir, que se cumplan las condiciones para que suceda el evento, de ahí su carácter contingente, dichas prestaciones son las siguientes:

- Pensión Postmortem equivalente al 100% del salario sin prestaciones a excepción de las que existieren en el rubro de salud.
- Beneficio por Jubilación equivalente al 100% del salario base, con 30 años de servicio los hombres y 35 años de servicios las mujeres o 65 años de edad con una antigüedad mínima de 27 años de servicios.
- Pensión por Incapacidad Médica Permanente equivalente al 100% del salario base.
- Incremento en la antigüedad por cinco años para las personas que ingresaron a partir de 2017, para efecto del beneficio de pensiones.
- Prima de antigüedad equivalente a 10 días de salario por año de servicios cumplidos, para los casos de retiro voluntario.

A efecto de determinar el monto de las obligaciones que generan los beneficios antes descritos, su cuantificación actuarial se hace necesaria, de esta manera a través de la aplicación de un modelo matemático de pronóstico que incluyen los efectos demográficos de mortalidad, invalidez y rotación, así como los financieros identificados como tasa de descuento y tasa de incremento de salarios se procederá a determinar las obligaciones por los servicios pasados, así como por servicios futuros.

Es importante señalar que de conformidad con la Ley de Disciplina Financiera, publicada en 2016, señala lo siguiente:

[Handwritten signatures and notes at the bottom of the page, including names like 'madelatoraz' and 'Hoy Habrá a H...']

[Handwritten signature]

[Handwritten signature]

[Handwritten signature]

[Handwritten signature]



Actúa Actuarios S.C.
Consultores Actuarios

Las iniciativas de las Leyes de Ingresos y los proyectos de Presupuestos de Egresos de las Entidades Federativas se deberán elaborar conforme a lo establecido en la legislación local aplicable, en la Ley General de Contabilidad Gubernamental y las normas que para tal efecto emita el Consejo Nacional de Armonización Contable, con base en objetivos, parámetros cuantificables e indicadores del desempeño; deberán ser congruentes con los planes estatales de desarrollo y los programas derivados de los mismos, e incluirán cuando menos lo siguiente:

Un estudio actuarial de las pensiones de sus trabajadores, el cual como mínimo deberá actualizarse cada tres años. El estudio deberá incluir la población afiliada, la edad promedio, las características de las prestaciones otorgadas por la ley aplicable, el monto de reservas de pensiones, así como el periodo de suficiencia y el balance actuarial en valor presente.

Ahora bien, el Informe de Estudios Actuariales (Formato 8) de la Ley de Disciplina Financiera contiene los siguientes conceptos:

- Tipo de Sistema
- Población Afiliada (Activos y Jubilados)
- Información de pensionados y jubilados
- Ingresos al fondo
- Nomina anual
- Monto mensual de la pensión
- Monto de la reserva
- Valor presente de las obligaciones
- Valor presente de las contribuciones futuras
- Déficit o superávit actuarial
- Periodo de suficiencia

El presente documento tiene como objetivo presentar los resultados de la Valuación Actuarial del Plan de Financiamiento de los beneficios que se otorgan de acuerdo con las Condiciones Generales de Trabajo, arriba mencionadas, para el Municipio Mineral de la Reforma y contiene las siguientes secciones

La primera sección se refiere a las bases técnicas y legales de la valuación actuarial, en esta parte se incluyen las hipótesis demográficas y económico-financieras que se consideraron para llevar a cabo los cálculos.

En la segunda sección se muestran los resultados de la valuación actuarial que consisten en un Resumen de Resultados, Cuadro de Costos y Obligaciones.

[Handwritten signature]

[Handwritten signature]

[Handwritten signature]

[Handwritten signature]

[Handwritten signature]

[Handwritten signature]

[Handwritten signature]

[Handwritten signature]

[Handwritten signature]

[Handwritten signature]

[Handwritten signature]



Actúa Actuarios S.C.
Consultoría Actuarial

En la tercera sección, se proporcionan nuestros comentarios y consideraciones a la valuación realizada.

En la cuarta sección presentamos la certificación actuarial. Adicionalmente presentamos en una sección que hemos denominado anexo las distribuciones de las obligaciones por grupos de edad y antigüedad.

Finalmente el presente documento constituye el reporte de la Valuación Actuarial de las obligaciones contingentes señaladas en las Condiciones Generales de Trabajo para el personal del Municipio Mineral de la Reforma.

[Handwritten marks: a plus sign and the number 2]

[Handwritten signature]

[Handwritten signature]
JESSIE
FONANER
MINERA

[Handwritten signature]

[Handwritten signature]

melelatonoz.

[Handwritten signature]

[Handwritten signature]

[Handwritten signature]

[Handwritten signature]

[Handwritten signature]

[Handwritten scribble]

[Handwritten signatures]



Actúa Actuarios S.C.
Consultora Actuarial

I BASES TÉCNICAS Y LEGALES

[Handwritten marks: 'x' and '2']

[Handwritten signature]

JESSIE
GONZALEZ
ANICA

[Handwritten scribble]

[Handwritten signature]
melatoniz

~~MATEO VILLALBA~~

[Handwritten signature]
K. S. W. U. D. H. C.



Actúa Actuarios S.C.
Consultoría Actuarial

I.1 Características de los Beneficios

Fecha de Valuación

Diciembre 31 de 2018

Salario base de cálculo de los beneficios

Salario Bruto Mensual

Beneficios

Indemnización y pensión post-mortem

Será del 100% del salario sin prestaciones a excepción de las que existieran en el rubro de salud, siendo por seis meses para la viuda y los beneficiarios señalados por el titular en vida.

Jubilación

Al cumplir 30 años de servicio las mujeres y 35 años de servicio los hombres o al cumplir una edad de 65 años de edad con 27 años en el servicio, una pensión equivalente al 100% del salario.

Incapacidad

En caso de incapacidad médica permanente se tendrá derecho a una pensión equivalente al 100% del salario.

Prima de Antigüedad

Un pago equivalente a 10 días de salario por los años de servicios, por concepto de retiro voluntario, más un mes de salario.

Incremento en la antigüedad para las personas que hayan ingresado a partir de 2017

Este reconocimiento de antigüedad será para efectos de pensiones por jubilación.

Incrementos en las Pensiones

Los incrementos en las pensiones serán equivalentes al incremento en los salarios.

[Handwritten signatures and initials in blue ink, including names like 'melelatonez', 'GONZALEZ', 'ANTONIO', and 'SANTILLAN']



Actúa Actuarios S.C.
Consultoría Actuarial

I.2 Hipótesis Actuariales

Bases Demográficas

Mortalidad

Fue utilizada la tabla de mortalidad denominada EMSSA-09.

Invalidez

Fue utilizada la tabla de invalidez denominada Experiencia Americana

Experiencia de Rotación

La tabla de rotación muestra los siguientes índices:

<u>EDAD</u>	<u>INDICE</u>
20	11.32%
30	7.76%
40	5.20%
50	0.64%
60	0.00%

Bases económico-financieras

Tasa de incremento de salarios	5.00 % anual compuesto
Tasa de rendimiento	8.50 % anual compuesto
Tasa de descuento	8.50 % anual compuesto
Tasa de inflación (Largo Plazo)	5.00% anual
Incremento en las pensiones	5.00% anual compuesto

[Handwritten signature]

[Handwritten signature]

[Handwritten initials]



Actúa Actuarios S.C.
Consultoría Actuarial

1.3 Descripción Analítica de las Hipótesis Actuariales

Bases Demográficas

Con la finalidad de determinar el costo del sistema es necesaria la concurrencia de varios elementos (bases demográficas) que permitirán medir y predecir razonablemente los patrones de mortalidad e invalidez dentro de una población, estos patrones están representados por tablas que establecen una probabilidad de ocurrencia del evento por cada edad, de esta manera es posible mediante la aplicación de dichas tablas determinar el riesgo que existe de que una persona fallezca o se invalide y por tanto sus beneficiarios tengan derecho al beneficio.

Cabe hacer mención que dichas tablas han sido elaboradas de acuerdo a observaciones estadísticas en un periodo determinado, es así como pueden observarse tablas de mortalidad para la población mexicana o tablas selectas de mortalidad para otro tipo de poblaciones, el mismo proceso es aplicado para el evento de invalidez. A continuación se hace una breve descripción de cada una de las tablas utilizadas para el cálculo:

Experiencia de mortalidad

Fue utilizada la Tabla de Mortalidad EMSSA-09.

Se considera que esta tabla representa en forma razonable la mortalidad del grupo sujeto de valuación.

Experiencia de invalidez

La Tabla de Invalidez Experiencia Americana puede considerarse representativa del riesgo de invalidez.

Experiencia de Rotación

La rotación es la fuerza de decremento más importante dentro de la valuación de planes de compensación diferida.

La rotación, dependiendo de la configuración demográfica del personal, puede representar hasta el 75% del pasivo total del plan, de tal manera que la selección de este supuesto es de suma importancia en el financiamiento de los pasivos contingentes.

La tabla de rotación utilizada, cuyos índices se muestran en la hoja correspondiente a hipótesis actuariales, puede considerarse adecuada en función a la propia experiencia de la Fundación, sin embargo es necesario hacer revisiones periódicas con la finalidad de llevar a cabo las adecuaciones pertinentes en su caso.

[Vertical handwritten notes and signatures on the right margin]

[Handwritten signatures and notes at the bottom of the page]



Actúa Actuarios S.C.
Consultoría Actuarial

Bases económico-financieras

En el caso del sistema de becas, los supuestos económico-financieros están dados por una tasa de rendimiento de los activos en el fondo y por una tasa de incremento en las colegiaturas.

Los supuestos antes señalados funcionan en forma conjunta; es decir los salarios se incrementarán a razón del porcentaje anual compuesto real descrito, en tanto que los activos del sistema deberían obtener una tasa de rendimiento (porcentaje anual compuesto real), en otras palabras el crecimiento de la obligación derivada de los incrementos en colegiaturas, será compensado por el efecto de la obtención de la tasa de rendimiento.

[Handwritten signature]

[Handwritten signature]



Actúa Actuarios S.C.
Consultora Actuarial

[Handwritten signature]

[Handwritten signature]

[Handwritten signature]

II RESULTADOS DE LA VALUACIÓN ACTUARIAL

[Handwritten signature]

[Handwritten signature]
DIESSIE
RODRIGUEZ
JANGANA

[Handwritten signature]

[Handwritten signature]

[Handwritten signature]
melelatowz.

[Handwritten signature]
MATTESACIATHE

[Handwritten signature]
LIZABETH



Actúa Actuarios S.C.
Consultoría Actuarial

MUNICIPIO MINERAL DE LA REFORMA
VALUACION ACTUARIAL DE LOS BENEFICIOS SEÑALADOS EN LAS CONDICIONES GENERALES DE TRABAJO
AL 31 DE DICIEMBRE DE 2018
RESUMEN DE RESULTADOS

Concepto	Pensiones por Jubilación	Reconocimiento Antigüedad Pensiones	Indemnización y Pensión Post-mortem	Prima de Antigüedad Retiro Voluntario	Prima de Antigüedad Complemento	Total
Numero de Activos						805
Edad Promedio						40.75
Antigüedad Promedio						5.77
Nómina Mensual						8,121,163
Nómina Anual Total						97,453,950
Pasivo por Servicios Pasados	74,392,748	8,722,940	4,122,693	2,072,356	3,951,776	93,262,513
Pasivo por Servicios Futuros	100,315,099	7,615,826	5,559,256	2,659,869	5,031,796	121,181,847
Pasivo Total	174,707,847	16,338,766	9,681,949	4,732,225	8,983,572	214,444,360
Activo en el Fondo	0	0	0	0	0	0
Pasivo Teórico	174,707,847	16,338,766	9,681,949	4,732,225	8,983,572	214,444,360
Valor Presente de Salarios Futuros	1,035,443,807	1,035,443,807	1,035,443,807	1,035,443,807	1,035,443,807	1,035,443,807
Aportación Anual por:						
Servicios Pasados	7,001,700	820,986	388,020	195,046	371,933	8,777,686
Porcentaje sobre Nomina Total	7.18%	0.84%	0.40%	0.20%	0.38%	9.01%
Servicios Futuros	9,441,461	716,787	523,226	250,342	473,583	11,405,399
Porcentaje sobre Nomina Total	9.69%	0.74%	0.54%	0.26%	0.49%	11.70%
Aportación Anual Total	16,443,162	1,537,773	911,246	445,388	845,516	20,183,085
Porcentaje sobre Nomina Total	16.87%	1.58%	0.94%	0.46%	0.87%	20.71%

indeletonez

*DIESSIE
LEONATE
ANICAY*

2

Estadística

Escuela

2018

[Handwritten signature]

[Handwritten mark]



Actúa Actuarios S.C.
 Consultoría Actuarial

MUNICIPIO MINERAL DE LA REFORMA
 VALUACION ACTUARIAL DE LOS BENEFICIOS SEÑALADOS EN LAS CONDICIONES GENERALES DE TRABAJO
 AL 31 DE DICIEMBRE DE 2018
 BALANCE ACTUARIAL

Concepto	Pensiones por Jubilación	Reconocimiento Antigüedad Pensiones	Indemnización y Pensión Post-mortem	Prima de Antigüedad Retiro Voluntario	Prima de Antigüedad Complemento	Total
ACTIVO						
Activos del Plan (Valor de Mercado)	0	0	0	0	0	0
Incremento Anual	16,443,162	1,537,773	911,246	445,388	845,516	20,183,085
Valor Presente de Costos Futuros	158,264,685	14,800,993	8,770,703	4,286,837	8,138,056	194,261,275
SUMA EL ACTIVO	174,707,847	16,338,766	9,681,949	4,732,225	8,983,572	214,444,360
PASIVO						
Servicios Pasados	74,392,748	8,722,940	4,122,693	2,072,356	3,951,776	93,262,513
Servicios Futuros	100,315,099	7,615,826	5,559,256	2,659,869	5,031,796	121,181,847
SUMA EL PASIVO	174,707,847	16,338,766	9,681,949	4,732,225	8,983,572	214,444,360

Act. Victor M. Acosta Loaños
 Ced Prof. 1511420
 Actuario Certificado 39-1511420

Handwritten signatures and notes at the top of the page, including a signature that appears to read 'Estimable'.

Handwritten signatures and notes at the bottom of the page, including a signature that appears to read 'JESSIE GONZALEZ DAMEGA'.

[Handwritten signature]

[Handwritten signatures]



Actúa Actuarios S.C.
Consultoría Actuarial

III CONSIDERACIÓN

[Handwritten signature]
[Handwritten signature]

[Handwritten signature]
MOLINEROS

MISSIE
LEONARDO
ANIECA

[Handwritten signature]

[Handwritten signature]

[Handwritten signature]

[Handwritten signature]

[Handwritten signature]



Actúa Actuarios S.C.
Consultoría Actuarial

III.1 Consideración sobre el Sistema

Una vez realizada la Valuación Actuarial de los Beneficios de carácter contingente señalados en las Condiciones Generales de Trabajo, a continuación se presentan los principales comentarios y consideraciones a los resultados obtenidos:

Después de revisar las Condiciones Generales de Trabajo, observamos los siguientes beneficios que se otorgan al personal:

- Indemnización y Pensión post-mortem, equivalente a 6 del salario base (Artículo 66).
- Beneficio por jubilación equivalente al 100% del salario base, con 30 años de servicio para las mujeres y 35 años de servicios para los hombres o 65 años de edad con una antigüedad mínima de 27 años de servicios (Artículo 69-VI).
- Pensión por Incapacidad Médica equivalente al 100% del Salario Base (Artículo 69-VI-A).
- Incremento en la antigüedad para las personas que ingresaron a partir de 2017, para efecto del beneficio de pensiones en cualquier modalidad (Artículo 69-VI-A).
- Prima de Antigüedad equivalente a 10 días de salario base por cada año de servicio cumplido, para los casos de retiro voluntario, después de 15 años de servicios (Artículo 70 I y II)
- Complemento de la prima de antigüedad legal.

De los beneficios arriba mencionados, el beneficio que genera el mayor pasivo laboral es el correspondiente a pensiones por jubilación, toda vez que existen edades de jubilación variables que pueden ser alrededor de los 50 años para las mujeres o alrededor de 55 años para los hombres, esta situación en virtud que aun cuando existe un requisito de edad y antigüedad, para aquellas personas que alcancen 30 años de servicios si son mujeres o 35 años de servicios si son hombres, esta situación tiene un efecto importante en la determinación del pasivo.

Por otra parte el beneficio de jubilación y de pensión por incapacidad médica es equivalente al 100% del sueldo base, esto significa que las personas que pasan al estatus de jubilados seguirán devengando su sueldo como pensión y este se incrementará de acuerdo al incremento de salarios que consiga el personal activo.

Un punto adicional es el correspondiente al reconocimiento de antigüedad para todas las personas que ingresaron a partir de 2017, para todos los efectos de pensiones, lo que significa que todas las personas de nuevo ingreso generan un pasivo adicional en el caso de pensiones.



Actúa Actuarios S.C.
Consultoría Actuarial

Una recomendación pertinente sería realizar una reestructuración a los beneficios de jubilación que permitieran un mejor y mayor aprecio por parte de los participantes y al mismo tiempo una disminución en el pasivo por pensiones.

La obligación por los servicios pasados del total de beneficios asciende a \$93,262,513, de los cuales \$74,392,748 corresponden a pensiones por jubilación, sin incluir el reconocimiento de antigüedad, de manera que de la totalidad de los beneficios contingentes el 80% corresponde a pensiones, sin incluir el reconocimiento de antigüedad, cuya obligación por servicio pasado asciende a \$8,722,940.

Finalmente el presente reporte ha sido preparado considerando un censo de personal que se muestra como sigue:

Categoría	No. Empleados	Sal Mensual
Base	635	\$5,947,309.70
Seguridad Pública	170	\$2,173,852.80
Total general	805	\$8,121,162.50

De esta manera todos los beneficios han sido calculados considerando esta población y no se ha realizado una distinción de beneficios para personal de base o bien personal de seguridad pública, se han considerado que las Condiciones Generales de Trabajo, operan indistintamente para ambos sectores

JESSIE FIGUEROA
DANIELA NO



Actúa Actuarios S.C.
Consultoría Actuarial

[Handwritten signatures and initials in blue ink]

IV CERTIFICACIÓN ACTUARIAL

[Handwritten signature]
[Handwritten signature]
[Handwritten signature]

[Handwritten signature]
[Handwritten signature]
[Handwritten signature]

[Handwritten signature]

[Handwritten signature]

[Handwritten signature]
[Handwritten signature]



Actúa Actuarios S.C.
Consultoría Actuarial

Certificación Actuarial

Los resultados arrojados por el presente estudio realizado al 31 de diciembre de 2018 reflejan razonablemente la situación actual y proyectada de las obligaciones por concepto los beneficios contingentes establecido en las Condiciones Generales de Trabajo del **Municipio Mineral de la Reforma**.

El estudio fue realizado utilizando la información que sobre los empleados y trabajadores nos fue proporcionado.

Este estudio no tiene dentro de su alcance realizar validaciones y comprobaciones respecto a la existencia de la información, por lo que la información se ha considerado completa, valida y fidedigna para los fines que se persiguen.

En el presente estudio fueron utilizadas las técnicas y principios actuariales generalmente aceptados para este tipo de valuaciones. Los supuestos actuariales y económico-financieros se pueden considerar razonables en función a la experiencia observada en el pago de beneficios

En virtud de lo antes expuesto manifiesto que los resultados de la presente valuación se encuentran dentro de límites que se considerarse normales y actuarialmente esperados.

Act. Víctor M. Acosta Leños
Ced. Prof. 1511420

Colegio Nacional de Actuarios
Certificación en Pasivos Laborales Contingentes
39-1511420
Seguros de Pensiones derivados de la Seguridad Social
1020-IN-P-2016
Actuario Dictaminador de Planes de Pensiones ante la CONSAR
CNSAR/VJ/DGNC/RA/096/2015 R-2018

~~Handwritten scribble~~

Handwritten signatures and initials at the top of the page.



Actúa Actuarios S.C.
Consultora Actuarial

ANEXO

Distribución de la Obligación por Grupos de Edad y Antigüedad

Handwritten signature: Marta Cecilia Hernandez

X
Marta C. H.

Handwritten signature: ESSIE GOMEZ PINELA

Handwritten mark resembling the letter 'e'.

Large handwritten signature at the bottom center.

Handwritten signature in the bottom left corner.





Actúa Actuarios S.C.
Consultoría Actuarial

MUNICIPIO MINERAL DE LA REFORMA
BENEFICIOS TOTALES (CGT)
DISTRIBUCIÓN DEL PERSONAL POR EDAD

Personal Activo

Cálculo al: 31/12/2018

Grupo	Num. Personas	Antigüedad Promedio	Servicio Pasado	Costo Normal
a 19	3	3.00	104,158	43,699
20 a 24	40	1.60	454,067	492,276
25 a 29	120	2.09	2,516,029	1,795,888
30 a 34	156	4.43	10,931,803	3,204,890
35 a 39	107	5.84	10,662,810	2,559,418
40 a 44	104	6.74	12,485,832	2,747,487
45 a 49	76	6.51	9,421,899	2,247,002
50 a 54	68	8.59	12,266,942	2,348,704
55 a 59	49	8.65	9,952,564	1,704,889
60 ó más	82	10.45	24,466,409	3,038,832
	805		93,262,513	20,183,085

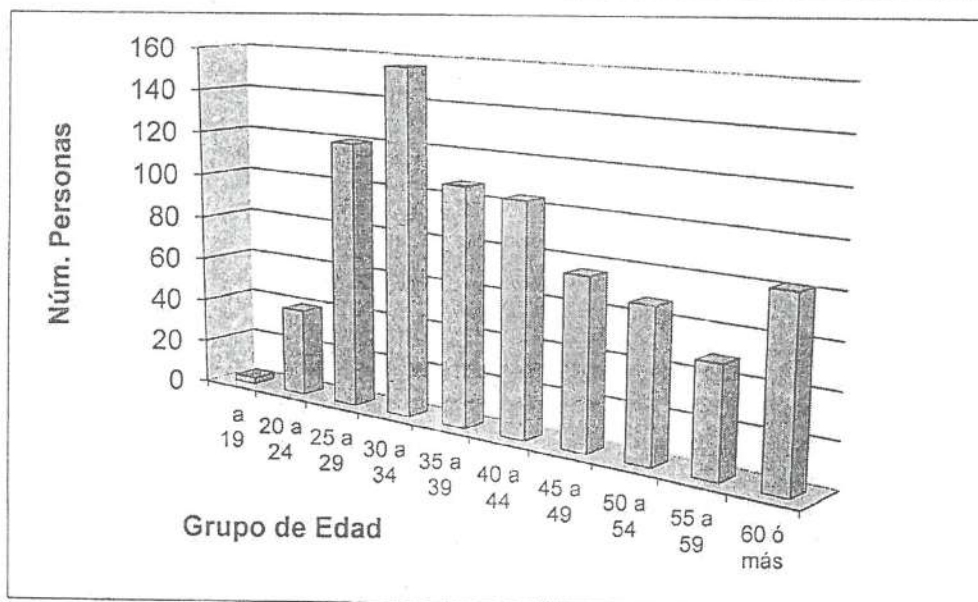

EDAD PROMEDIO GENERAL: 40.75 AÑOS

Handwritten notes and signatures on the right margin, including a large 'X' and the name 'JESSIE ROYNER'.

Handwritten signature in the bottom left corner.

Handwritten signature in the bottom center.

Handwritten signature in the bottom right corner.



Actúa Actuarios S.C.
Consultora Actuarial

MUNICIPIO MINERAL DE LA REFORMA
BENEFICIOS TOTALES (CGT)
DISTRIBUCIÓN DEL PERSONAL POR ANTIGÜEDAD

Personal Activo

Cálculo al: 31/12/2018

Grupo de Antigüedad	Num. Personas	Edad Promedio	Servicio Pasado	Costo Normal
0	0	0.00	0	0
1 a 2	448	37.05	7,228,379	8,218,625
3 a 5	56	38.91	2,984,020	1,266,883
6 a 8	84	43.94	10,388,464	2,533,941
9 a 11	66	42.30	13,839,151	2,310,887
12 a 14	67	47.81	19,342,660	2,521,979
15 a 17	37	49.08	13,430,156	1,433,966
18 a 20	22	47.59	9,184,042	821,772
21 a 23	8	54.88	4,108,024	326,598
24 a 26	8	58.50	5,040,600	343,022
27 a 29	5	65.00	3,711,648	220,680
30 --	4	61.00	4,005,370	184,733
	805		93,262,513	20,183,085

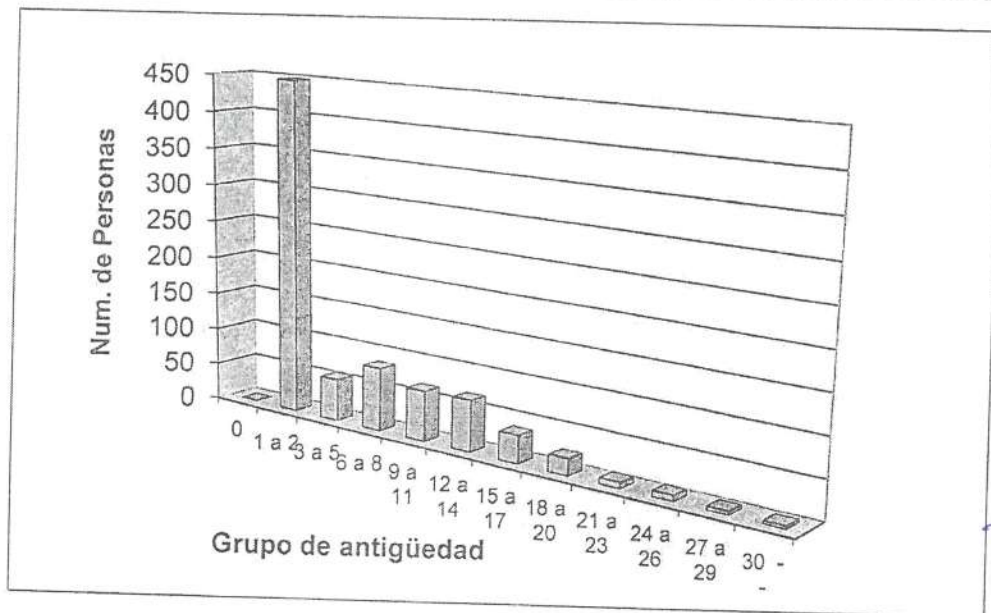

ANTIGÜEDAD PROMEDIO GENERAL: 5.77 AÑOS

Vertical handwritten note: Actúa Actuarios S.C.

Vertical handwritten note: maledonowz

Vertical handwritten note: DISSIE GONZALEZ ANEAS

Handwritten signature: [Signature]

Handwritten signature: [Signature]

Handwritten signature: [Signature]

~~Handwritten scribble~~

~~Handwritten signature~~

~~Handwritten signature~~

~~Handwritten signature~~

~~Handwritten signature~~



Actúa Actuarios S.C.
Consultoría Actuarial

~~Handwritten signature~~
Marta Cecilia Alder

ANEXO "B"

FORMATO 8
INFORME SOBRE ESTUDIOS ACTUARIALES - LDF

X

molelatou3

LESSIE
GONZALEZ
DANICA NO

~~Handwritten signature~~

~~Handwritten signature~~

~~Handwritten signature~~

~~Handwritten signature~~

Vertical text on the left edge of the page, possibly a binding or scanning artifact.



Actúa Actuarios S.C.
Consultoría Actuarial

MUNICIPIO MINERAL DE LA REFORMA
Informe de Estudios Actuariales – LEY DE DISCIPLINA FINANCIERA
(Formato 8)

Concepto	Reconocimiento de Antigüedad (Pensiones)
Tipo de Sistema: Beneficio Definido	
Población afiliada	X
Activos	
Edad máxima	89
Edad mínima	19
Edad promedio	40.75
Pensionados y jubilados	
Edad máxima	-
Edad mínima	-
Edad promedio	-
Beneficiarios	
Promedio de años de servicio (trabajadores activos)	5.77
Aportación individual al plan de pensión como % del salario	0.00
Aportación del ente público al plan de pensión como % del salario	0.00
Crecimiento esperado de pensionados y jubilados como %	2.65%
Edad de jubilación o pensión	H-65, M-65
Esperanza de vida	H-15, M-21
Ingresos del Fondo	
Ingresos Anuales al Fondo de Pensiones (teóricos, no se han realizado en ningún momento)	11,405,399
Nómina anual	
Activos	
Pensionados y jubilados	97,453,950
Beneficiarios de pensionados y jubilados	-
Monto mensual por pensión	
Máximo	-
Mínimo	-
Promedio	-
Monto de la Reserva (Teórica, es la recomendada)	-
Valor Presente de las Obligaciones	20,183,085
Pensiones y jubilaciones en curso de pago	
Generación actual	
Generaciones futuras	93,262,515
Valor presente de las contribuciones asociadas a los sueldos futuros de cotización x%	26,440,990
Generación actual	0.0900%

Handwritten notes and signatures:
- Vertical text on the right: "Actúa Actuarios S.C." (repeated)
- "melatone" written vertically.
- "LIESSE", "FORNIZ", "DANTE" written vertically.
- "X" and "P" marks.
- Various signatures and initials in blue ink.

